11287 SAYI: 2018 ARALIK FİYATI ₺ 10

İSTANBUL LIFE

İSTANBUL'U YAŞAYANLARIN DERGİSİ

MELİSA ŞENOLSUN Yeteneğiyle parlıyor

YENİ YILI KARŞILAMA REHBERİ

Restoranlardan otellere program önerileri

ROTA KADIKÖY

Semtin en yenileri ve klasikleri

+

Keşfedilecek 7 yeni mekan

ARALIK AYINA ÖZEL 82 etkinlik

ISSN 1301-0514
KKTC FİYATI ₺ 12.50
DB

HOW IT WORKS | TÜRKİYE'DE

POPULAR SCIENCE TÜRKİYE EKİBİNDEN YENİ BİR DERGİ

BİLİM VE TEKNOLOJİNİN DÜNÜ, BUGÜNÜ VE GELECEĞİ

“İngiltere’nin en çok okunan bilim ve teknoloji dergisi”

İLK SAYI BAYİLERDE

TEKNOLOJİ

Modern mühendisliğin sunduğu en harika olanaklar ve icatlar

ÇEVRE

Gezegenimizin doğası mercek altında

BİLİM

Çağdaş dünyanın dikkat çeken bilimsel uygulamaları

ULAŞIM

Kara, hava ve deniz yolculuklarındaki en yeni gelişmeler

UZAY

Güneş sistemi içindeki keşiflerden derin uzaya...

TARİH

Geçmişte yaşanan pek çok gizeme dair cevaplar

DETAYLI BİLGİ İÇİN TIKLAYIN

DOĞAN BURDA DERGİ

TAKİP EDİN howitworks.com.tr howitworksturkiye @howitworksturkiye

Kahvekolik

KORKMAZ

Hayatın lezzeti

Termo balans teknolojisiyle,
kahve çekirdeğinin aromasını ortaya çıkararak
köz tadında lezzetli kahveler yapar.

TÜRKİYE'NİN ★ PASLANMAZ ÇELİK CEZVESİ ★ ÇELİK SAĞLIKTIR

OTOMATİK KAHVE YAPMA VE
HAZIR OLDUĞUNDA KAPANMA

TAŞMA ÖNLEYİCİ
SENSÖR

SUSUZ KALDIĞINDA
OTOMATİK KAPANMA SİSTEMİ

400W
VERİMLİ ENERJİ TÜKETİMİ

4 FİNCAN
KAHVE KAPASİTESİ

korkmaz.com.tr | korkmazstore.com.tr

korkmazhayatinlezzeti

2019
YENİ YILI
TITANIC HOTELS
İSTANBUL'DA
KARŞILAYIN!
Titanic Port Bakırköy'de orkestraları eşliğinde Hande Gençörnek ve Tuğba Lofçalı ile iki ayrı program, **Titanic Business Golden Horn**'da Sibel Mirkelam, **Titanic Business Kartal**'da Haydar Yılmaz ve orkestrası, oryantal dans gösterileri, dj performansı ve zengin gala menüsüyle yeni yıla eğlenceli bir başlangıç yapın.
TITANIC BUSINESS GOLDEN HORN
0543 939 87 71
TITANIC PORT BAKIRKÖY
0543 939 87 75
TITANIC BUSINESS KARTAL
0543 939 87 70
TITANIC
HOTELS
titanic.com.tr
TITANIC HOTELS
ANTALYA | ISTANBUL | BODRUM | BERLIN
#MyTitanicStory

Editör

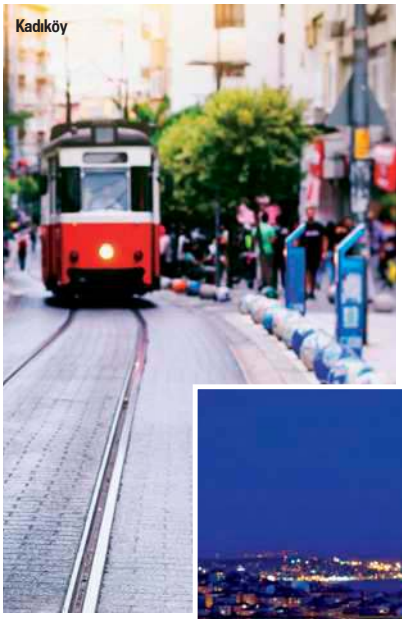
Kadıköy

Ukiyo Lounge

Yepyeni bir yıl...

Aralık ayı ile 2018'i geride bırakıyoruz. Yepyeni bir yıl bizi bekliyor. Yeni heyecanlar, hayaller ve güzellikler... Biz de yeni bir yılın arifesinde şehrin tadına varabileceğiniz dolu dolu bir sayı hazırladık. Bu şehir her zaman sürprizlerle dolu. Bazen günlük hayatın koşturmacasında yoruyor, sitem ettiriyor... Ama bazen de öyle güzel bir haliyle karşımıza çıkıyor ki ilham veriyor, şaşırtıyor, gülümsetiyor... Bu ay sizi İstanbul Life'te neler bekliyor peki?

Öncelikle kapak konuğumuz... Oyuncu Melisa Şenolsun ile Soho House'da kapak çekimimiz için buluştuk. Sayfa 32'de röportaj ve çekim hikayemiz sizi bekliyor.

Semt turumuzda rotamızı Kadıköy'e çevirdik, adım adım gezdik. Moda'dan Yeldeğirmeni'ne bu hattın en yeni ve klasik adreslerini sayfalarımızda okuyabilirsiniz. Yeni bir yılı nerede, nasıl karşılayalım sorularının yanıtı için de bir dosya hazırladık. Restoranlardan otellere program önerileri, tüyolar yılbaşı dosyamızda.

Geride bırakacağımız 2018 yılının şehirde öne çıkan trendlerini, mekanlarını da sezon raporu haberimizde bir araya getirdik. Bu yıl yolculuğumuzda neleri seyrettik, nerelere gittik, öne çıkan lezzetler nelerdi, kimlerden gözümüzü alamadık? Hatırlamak için haberimize mutlaka göz atın.

Şehrin aralık ajandası, açılan en yeni mekanlar, etkinlikler... Keşfetmek için sayfalarımızı hızla çevirmeye başlayın. Keyifli okumalar!

Herkese mutlu ve güzel bir yıl diliyorum...

Senem Bal Ay
sbal@doganburda.com

Takipte kalın! @istanbul_LIFE /istanbulLifeDergisi /istanbullifedergisi

İçindekiler

16 YENİLER
Şehir hız kesmiyor! Şehrin en yeni mekanları İstanbul Life'ın radarında. Siz de mutlaka keşfedin!

32 RÖPORTAJ
Yetenekli oyuncu Melisa Şenolsun'la aralık sayımız için keyifli ve eğlenceli bir çekim yaptık. Güzel oyuncunun gelecek planlarını, hayallerini ve İstanbul'unu konuştuk.

40 TREND
2018'in şehirde en çok konuşulan mekanlarını, kişilerini ve festivallerini mercek altına aldık.

50 SEMT
Son günlerin en popüler semtlerinden Kadıköy'ün sokaklarını keşfe çıktık.

58 YAZAR
Yazarımız Saro Dadyan eski Beyoğlu bonmarşelerini yazdı.

62 ÖNERİ
Yeni yılı karşılayacağınız birbirinden keyifli mekan ve program önerilerimize göz atın...

82 RÖPORTAJ
Son dönemin başarılı ve genç müzisyenleri Nova Norda, Batu Akdeniz, Can Ozan, Sedef Sebüktekin ve Deniz Tekin'le yeni yılı karşıladık.

88 STİL
Bu kış rotanıza ekleyeceğiniz 3 şehre özel stil önerilerimize ve mutlaka yapılacaklar listemize mutlaka göz atın.

105 AJANDA
Konserlerden tiyatrolara takip etmeniz gereken etkinlikler ajandamızda sizi bekliyor.

İSTANBUL LIFE
İSTANBUL'U YAŞAYANLARIN DERGİSİ

YAYINCI
Doğan Burda Dergi Yayıncılık ve Pazarlama A.Ş.

İCRA KURULU BAŞKANI CEM M. BAŞAR
YAYIN DİREKTÖRÜ ZEYNEP ÜNER
zuner@doganburda.com
YAYIN YÖNETMENİ SENEM BAL AY (Sorumlu)
sbal@doganburda.com
GÖRSEL YÖNETMEN ERSİN AKPARMAK
eakparmak@doganburda.com
EDİTÖRLER AYNUR ERDEM
aerdem@doganburda.com
ZEYNEP GÜLER CEYLAN
zceylan@doganburda.com
SAYFA TASARIMI VEDAT ÖZDEMİR
vozdemir@doganburda.com
YAZI İŞLERİ ASİSTANI BURÇAK SENER
bsener@doganburda.com
ETKİNLİK VE PROJE DİREKTÖRÜ ALİ ERMAN İLERİ
eileri@doganburda.com
MARKA MÜDÜRÜ NİHAL AYAN
nayan@doganburda.com

KATKIDA BULUNANLAR
Alex Akimoğlu, Avşar Gülener, Erkan Altunay, Fırat Meric, Garo Milosyan, Nurdan Usta, Saro Dadyan, Seyda Sözüer

ANKARA TEMSİLCİSİ ERDAL İPEKEŞEN Tel: 0 312 207 00 71

YÖNETİM
TÜZEL KİŞİ TEMSİLCİSİ M. RAUF ATEŞ
SATIŞ VE DAĞITIM DİREKTÖRÜ EGEMEN ERKOROL
FİNANS DİREKTÖRÜ DİDEM KURUCU
ÜRETİM PLANLAMA DİREKTÖRÜ YAKUP KURTULMUŞ

REKLAM
REKLAM GRUP BAŞKANI NİSA ASLI ERTEN ÇOKCA
REKLAM GRUP BAŞKAN YARDIMCISI SEDA ERDOĞAN DAL
REKLAM SATIŞ KOORDİNATÖRÜ NEYRAN ÇINAR
REKLAM SATIŞ MÜDÜRÜ MAYA YILMAZ
TEKNİK MÜDÜR AYFER KAYGUN BUKA Tel: 0 212 336 53 61-62

REZERVASYON
Tel: 0212 336 53 00-57-59 Faks: 0212 336 53 92-93
REKLAM ANKARA SATIŞ MÜDÜRÜ BELİZ BALIBEY
Tel: 0 312 207 00 72-73
HEDEF SAYFALAR
Tel: 0212 336 53 70 Faks: 0212 336 53 91
REKLAM BÖLGELER SATIŞ MÜDÜRÜ DİLEK ÜNLÜ
Tel: 0 212 336 53 72 Faks: 0 212 336 53 91

ULUSLARASI REKLAM SATIŞ TEMSİLCİLERİMİZ
ALMANYA: Michael Neuwirth
T. +49 89 9250 3629 michael.neuwirth@burda.com
AVUSTURYA/İSVİÇRE: Christina Bresler
T. +43 1 230 60 30 50 Christina.Bresler@burda.com
FRANSA/LUKSEMBURG/BELÇİKA/HOLLANDA: Marion Badolle-Feick
T. +33 1 72 71 25 24 marion.badolle-feick@burda.com
İNGİLTERE/İRLANDA: Jeannine Soeldner
T. +44 20 3440 5832 jeannine.soeldner@burda.com
ABD/KANADA/MEKSİKA: Salvatore Zammuto
T. +1 212 884 48 24 salvatore.zammuto@burda.com
YUNANİSTAN/PORTEKİZ/İSPANYA HİNDİSTAN/ASYA: Jessica Loose
T. +49 89 92 50 2468 jessica.loose@burda.com
İSKANDİNAV ÜLKELERİ: Ulrik Brostrom
T. +45 2328 9769 ubr@jbmedia.dk

YÖNETİM YERİ
Kustepe Mah. Mecidiyeköy Yolu Cad. No: 12 Trump Towers Kule 2 Kat: 21-22-23 34387 Şişli-İstanbul
Tel: 0 212 410 32 00 Faks: 0 212 410 35 81
E-posta: istlife@doganburda.com
BASKI Bilnet Matbaacılık ve Yayıncılık A.Ş.
Dudullu Organize San. Bölgesi 1.Cad. No:16 Ümraniye-İSTANBUL
Tel: 444 44 03 • Fax: (0216) 365 99 07-08 • www.bilnet.net.tr
Sertifika No: 31345
DAĞITIM Turkuvaz Dağıtım Pazarlama A.Ş.
Yayın Türü: Yerel, süreli, aylık

FIPP Üyesidir.

© İstanbul Life dergisi, Doğan Burda Dergi Yayıncılık ve Pazarlama A.Ş. tarafından T.C. yasalarına uygun olarak yayımlanmaktadır. İstanbul Life dergisinin isim ve yayın hakkı, Doğan Burda Dergi Yayıncılık ve Pazarlama A.Ş.'ye aittir. Dergide yayımlanan yazı, fotoğraf, illüstrasyon, harita ve konuların her hakkı saklıdır. İzinsiz, kaynak gösterilerek dahi alıntı yapılamaz.

DB OKUR HİZMETLERİ HATTI
0212 478 03 00, okurhizmetleri@doganburda.com
DB Abone Hizmetleri Hattı: 0212 478 03 00,
Faks: 0212 410 35 12-13
abone@doganburda.com www.doganburda.com
Her gün 09:00-22:00 saatlerinde hizmet verilmektedir.

YENİ YIL HEDİYESİ

CAPACITY'DEN

1 ARALIK 2018 | 17 ŞUBAT 2019

3 BMW
4.18i GRAN COUPE

TEK SEFERDE 100 TL ALIŞVERİŞE 1 ÇEKİLİŞ HAKKI

CAPACITY
Alışveriş ve Yaşam Merkezi

/CapacityAVM

"Görseller temsilidir, hediyeler farklılık gösterebilir." Bu kampanya Milli Piyango İdaresi Genel Müdürlüğü Bahisler ve Oyunlar Dairesi Başkanlığı'nın 13.11.2018 tarih ve 40453693-255.01.02-E.11382 nolu izni ile düzenlenmiştir. Çekiliş ile ilgili bilgi almak için www.capacity.com.tr web sitesine veya 444 9 272 numaralı Capacity Alışveriş ve Yaşam Merkezi telefonuna başvurulabilir.

ŞARKILAR SENİ SÖYLER

2 ARALIK TİM SHOW CENTER

Türk filmlerinde hayranlıkla izlediğimiz görkemli gazino sahneleri 'Şarkılar Seni Söyler' müzikali ile küllerinden doğuyor... Türk filmlerinde yıllarca severek izlediğimiz gazino hayatı, günümüzün ünlü isimleriyle TİM Show Center Sahnesi'nde hayat buluyor. Geçmişteki gazino hayatını konu alan oyunda birbirinden ünlü isimler, Müzeyyen Senar, Zeki Müren, Safiye Ayla, Ajda Pekkan, Bülent Ersoy, Sezen Aksu, Zerrin Özer ve Türkan Şoray gibi sanatçılara hayat veriyor. 'Şarkılar Seni Söyler', 1940'lı yıllarda Müzeyyen Senar'ın Turkuaz Gazinosu'nda sahne almasıyla başlayan ve Zeki Müren'in vefatıyla sona eren gazino hayatını konu alıyor. Müjdat Gezen, yönetmenliğini de üstlendiği oyunda deli bir şair ve bestekarı oynuyor. Saat 15.00'te başlayan oyunun bilet fiyatları **60-80-100-120 lira.** Biletler Biletix'te.

1 ARALIK

NAZAN ÖNCEL
IF Performance Hall Beşiktaş

Nazan Öncel, IF Performance Hall Beşiktaş'ta müzikseverlerle buluşuyor. Saat 20.00'de başlayan konserin bilet fiyatları **66-132 lira.**

1 ARALIK

BÜLENT ORTAÇGİL
Trump Cadde

Trump Cadde 2018'i konserlerle uğurluyor. Bu akşam Bülent Ortaçgil sevilen şarkılarıyla hayranlarıyla buluşuyor. Saat 19.00'da başlayan konsere katılım ücretsiz.

21 ARALIK

MOR VE ÖTESİ
Dorock XL Beşiktaş

Mor ve Ötesi grubu bu akşam saat 22.30'da Dorock XL Beşiktaş sahnesinde olacak. Konserin bilet fiyatı ise **60 lira.**

2 ARALIK - DUMAN
VOLKSWAGEN ARENA

Türkiye'de rock müziğin öncü gruplarından Duman, 2 Aralık'ta GarantiOne'ın ana sponsorluğunda Volkswagen Arena'ya konuk oluyor. Saat 20.00'de başlayan konserin bilet fiyatları **80-95 lira.**

6 ARALIK - KALBEN
BABYLON

Kalben, 6 Aralık'ta fizy Nights konserleri kapsamında bu akşam saat 21.30'da Babylon sahnesinde. Konser bilet fiyatları **35-55 lira.**

13 ARALIK - ATA DEMİRER GAZİNOSU
BEŞİKTAŞ KÜLTÜR MERKEZİ

Ata Demirer, 'tek kişilik' gösterisi ve gazinosuyla bu akşam BKM Tiyatro Sahnesi'nde. Demirer, gösterisinde hem stand-up yapıyor hem 'tek kişilik gazino' oluyor. Saat 21.00'de başlayan gösterinin bilet fiyatları **110-130 lira.**

20 ARALIK - YASMİN LEVY
VOLKSWAGEN ARENA

Ladino müziğinin tutkulu sesi Yasmin Levy, 20 Aralık'ta Volkswagen Arena'da. Bu akşam 21.00'de başlayan konserin bilet fiyatları **85-135-175-210-260 lira.** Dünyanın farklı coğrafyalarında müzikleri harmanlayan Yasmin Levy, Türk ezgileriyle de dinleyicilerini farklı bir müzikal yolculuğa davet ediyor.

Hazırlayan: **ZEYNEP GÜLER CEYLAN**

TURKISH AIRLINES

Miles&Smiles

WI-FI ŞİFRESİNİ VERİYORUZ: MILES&SMILES

Classic ve Classic Plus Miles&Smiles üyeleri Wi-Fi ağı olan Türk Hava Yolları uçaklarında ücretsiz 10 MB Wi-Fi hizmetinden yararlanıyor, uçuşun keyfini internetle çıkartıyor.

Wi-Fi **ONBOARD**

milesandsmiles.com | 444 0 849 | /milesandsmiles

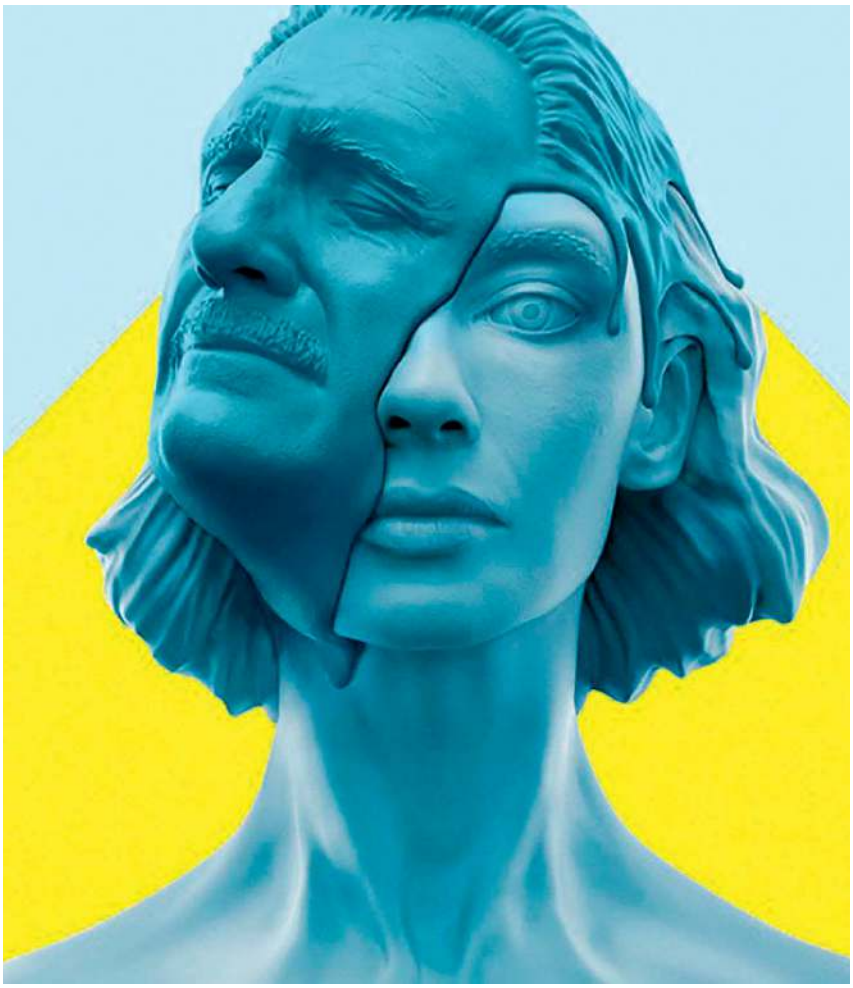

KÜRK MANTOLU **MADONNA**

13 ARALIK UNIQ HALL

Yazılmasının üzerinden 70 yılı aşkın bir süre geçmesine rağmen, en çok okunanlar listesinden adı eksilmeyen, Türkiye okurunun başucu kitabı 'Kürk Mantolu Madonna', bu sezon da yeniden seyirci karşısına çıkıyor. UNIQ Hall'da saat 20.30'da 13 Aralık Perşembe akşamı sahnelenecek olan oyunda Tuba Ünsal, Engin Alkan, Alper Saldıran, Sercan Badur ve Kayhan Yıldızoğlu gibi isimler rol alıyor. Oyunun bilet fiyatları 55-88-121 lira arasında değişiyor.

CLOSER-SEVGİ NEDEN YETMEZ

Patrick Marber'ın aynı adlı tiyatro eserinden sinemaya uyarlanan 'Closer', Cengiz Bozkurt'un yönetmenliğinde ikincikat'ın prodüksiyonu ve iddialı oyuncu kadrosuyla Uniq İstanbul'da tiyatroseverlerle buluşmaya devam ediyor. Cansel Elçin, Pelin Akil, Serhan Onat ve Zeynep Tuğçe Bayat'ın Marber'ın incelikle işlediği karakterlerini canlandırdığı oyun 21 Aralık Cuma akşamı saat 20.30'da tiyatroseverlerle buluşuyor. Bilet fiyatları **66-88-110 lira.**

PATRON

Tiyatro Senay'dan yepyeni bir oyun! 'Issız Adam' filmi ile kalplere taht kuran Cemal Hünal ve Onur Senay'ın rollerini paylaştığı yeni oyun 'Patron' 16 Aralık Cuma akşamı saat 20.30'da KATS Sahne'de. Oyunun konusu kısaca şöyle çocukluk arkadaşı olan iki kafadar Sadık (Cemal Hünal) ve Okan (Onur Senay) birlikte 'Patron' adı verdikleri bir mafya lideri için çalışmaktadırlar. Patron'un ölüm talimatı verdiği birini öldürürler, fakat yanlış kişiyi öldürdüklerini fark ederler ve olaylar başlar. 'Patron' karakterine Tamer Karadağlı sesiyle hayat veriyor. Bilet fiyatları **47.50-67.50 lira.** Biletler Biletix'te.

MEÇHUL PAŞA

'Meçhul Paşa', 1 Aralık'ta Trump Kültür ve Gösteri Merkezi'nde... Saat 20.30'da başlayan oyun Tiyatroadam'ın alışılan şenlikli tarzını konuşturduğu, yeni oyunu Meçhul Paşa, efsanevi mizah gazetesi Markopaşa'nın masalsı günlüğünü tutan hınzır bir ortaoyunu... Oyunda Erdem Akakçe, Bülent Çolak ve Fatih Koyunoğlu rol alıyor. Bilet fiyatları **47-67 lira.**

AŞK DERSLERİ

Usta oyuncu Füsun Demirel'in yönettiği 'Aşk Dersleri' oyunu, seyircisiyle buluşuyor. 1 Aralık Cumartesi akşamı saat 20.30'da Avcılar Barış Manço Kültür Merkezi'nde sahnelenecek olan oyunun bilet fiyatı **34 lira.** Füsun Demirel'in hem yönetip hem oynadığı oyunda Mert Küçülmez ve Serpil Özcan rol alıyor.

Hazırlayan: **ZEYNEP GÜLER CEYLAN**

Kahvekolik

KORKMAZ

Hayatın lezzeti

Termo balans teknolojisiyle, kahve çekirdeğinin aromasını ortaya çıkararak köz tadında lezzetli kahveler yapar.

TÜRKİYE'NİN ★ PASLANMAZ ÇELİK CEZVESİ ★ ÇELİK SAĞLIKTIR

OTOMATİK KAHVE YAPMA VE HAZIR OLDUĞUNDA KAPANMA

TAŞMA ÖNLEYİCİ SENSÖR

SUSUZ KALDIĞINDA OTOMATİK KAPANMA SİSTEMİ

400W VERİMLİ ENERJİ TÜKETİMİ

4 FİNCAN KAHVE KAPASİTESİ

korkmaz.com.tr | korkmazstore.com.tr

korkmazhayatinlezzeti

AQUAMAN

Vizyon tarihi: 28 Aralık
Yönetmen: James Wan
Oyuncular: Jason Momoa, Amber Heard, Nicole Kidman, Patrick Wilson, Willem Dafoe

DC Comics'in merakla beklenen 'Aquaman' filminde, tüm zamanların en çok izlenen dizilerinden 'Game of Thrones' ile üne kavuşan Jason Momoa, Aquaman'a hayat veriyor. Film, kahramanın gelen tehditler karşısında yurdu Atlantis'i savunmak için girdiği amansız mücadeleyi konu ediniyor. Yarı insan yarı Atlantisli Arthur Curry'nin gelen tehditler karşısında yurdu Atlantis'i savunmak için girdiği amansız mücadeleyi ve bu mücadele sırasında gerçekte kim olduğunu keşfetmeye ve doğuştan kazandığı kral sıfatına layık olmaya çabalamasını anlatıyor. Filmde ünlü aktöre Nicole Kidman eşlik ediyor.

ZOE

Vizyon tarihi: 21 Aralık
Yönetmen: Drake Doremus
Oyuncular: Ewan McGregor, Lea Seydoux, Theo James

Senenin en iddialı filmlerinden birisi olan 'Zoe', devrim niteliğinde bir çalışma yapan iki meslektaşın yaşamlarını konu alıyor. Romantik ilişkileri geliştirmek ve mükemmelleştirmek için bir teknoloji tasarlayan ikilinin çalışmaları ilerledikçe, keşifleri hayal edebileceklerinden çok daha derinleşiyor.

SOĞUK SAVAŞ

Vizyon tarihi: 21 Aralık
Yönetmen: Pawel Pawliowski
Oyuncular: Joanna Kulig, Tomasz Kot, Borys Szyc, Agata Kulesza

Başarılı yönetmen Pawel Pawlikowski'nin bu yıl Cannes'dan 'En İyi Yönetmen' ödülüyle döndüğü filmi 'Soğuk Savaş', 1950'lerin kıta Avrupası'ndaki soğuk savaş atmosferinde, çok farklı geçmişlere ve kişiliklere sahip olsalar da tutkulu bir aşk yaşayan bir çiftin hikayesini anlatıyor. Hiç anlaşamasalar da, kader bu ikilinin yollarını birbirine ayrılmayacak şekilde bağlar...

HEDEFİM SENSİN

Vizyon tarihi: 30 Kasım
Yönetmen: Kıvanç Baruönü
Oyuncular: Ata Demirer, Demet Akbağ, Gonca Vuslateri, İlker Aksum, Tarık Ünlüoğlu, Erkan Can

Merakla beklenen 'Hedefim Sensin'in konusu kısaca şöyle; mesleği çiğköftecilik olan Zekeriya'nın iki mafya arasında büyük bir husumete sebep olması ve mafya arasındaki çatışmanın akabinde adaya kaçmasıyla burada yaşadığı hem aşk hem de tehlike dolu macera izleyiciyle beyaz perdede buluşuyor.

ŞAMPİYON

Vizyon tarihi: 7 Aralık
Yönetmen: Ahmet Katıksız
Oyuncular: Ekin Koç, Farah Zeynep Abdullah, Fikret Kuşkan

Ahmet Katıksız'ın yönettiği 'Şampiyon', Türkiye atçılığının en önemli figürlerinden biri olan jokey Halis Karataş ile ünlü jokeyin çıkış yaptığı yarış atı olan ve bir dönem at yarışına ilgi duymayan insanların bile adını bildiği Bold Pilot'ın hikayesini anlatıyor.

Hazırlayan: **ZEYNEP GÜLER CEYLAN**

macro & MORE

macro center

Kış Tatili Destinasyonları

Aralık Etkinlikleri

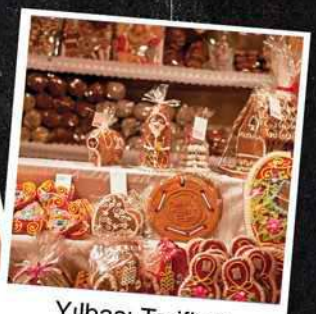

Yılbaşı Tarifleri

Süsleme Fikirleri

Hediye Önerileri

Muhteşem Karşılama için Hazırlıklar Başlıyor!

Bu ay hepimiz, heyecan, merak ve umut doluyuz. Önce 2018'e güzel bir veda, sonra yeni yıla muhteşem bir başlangıç yapmak dileğimiz.

✓Aklımız 2018'de kalmasın.... Yılın son etkinliklerini ajandaya alıyoruz.

✓ Yılbaşı telaşında mevsimi unutmayalım, kış tatili için en güzel destinasyonları geziyoruz.

✓ Işıltılı bir 2019... Süslemelerle evde muhteşem bir atmosfer yaratıyoruz.

✓ Hediye mi dediniz? Biz sizin için düşündük bile! Göz atmaya bekliyoruz.

✓ Ve yılbaşı masamızı kuruyoruz. Muhteşem tarifler, iz bırakacak lezzetler; bol kırmızı, bol yeşil, bol ışıltı....

Yeni yıla girerken elbette dostlarımız MacroFriends yine yanımızda!

Tüm bunlar ve daha fazlasına macromore.com'dan ulaşabilirsiniz.

Geri sayım başlasın!

INSTAGRAM /macrocenterTR

FACEBOOK /macrocenterTR

TWITTER /macrocenterTR

macromore.com

GÜZEŞTE

Mixer 07.12.2018-12.01.2019

Karaköy Mumhane Caddesi'nde bulunan Mixer, üç kadın sanatçının eserlerinin yer aldığı Güzeşte isimli sergiye ev sahipliği yapıyor. Ayşe Hilal Ateş, Çağla Sel, Damla Yalçın'ın eserlerinin yer aldığı karma sergide sanatçılar, iç seslerine odaklanırken öz benliklerine ulaşmak için geçmişten referans aldıkları nesneleri sanat pratikleriyle yeniden yorumluyorlar. Sergide, sanatçıların kullandıkları nesneler ile geçmişlerine doğru bir bağ kurduklarına ve onun iyileştirici gücüne tanıklık ediyoruz.

CAN GÖKNİL RETROSPEKTİF SERGİSİ

Bozlu Art Project Mongeri Binası

07.12.2018-12.01.2019

Bozlu Art, 1970'lerden bu yana sanat dünyasının önde gelen isimlerinden olan Can Göknil'in retrospektif sergisine ev sahipliği yapıyor. Yazarlığını Oğuz Erten'in yaptığı, Can Göknil ile yapılan görüşmeler, yayın ve gazete taramaları sonrasında çıkan kitap da sergiye eşlik ediyor. Sanatçı, elli yıllık sanat serüvenini "Hep yazar olmak istedim, derken ressam oldum. Ama izleyiciyle yakınlaşmak, onları sanatla bütünleştirmek, farklı zihinsel perspektiflere ulaştırabilmek için pek çok sergimde yazı unsurunu da resimlerime ekledim. Resimlerim okunabilsin istedim" şeklinde özetliyor.

RUS AVANGARDI. SANAT VE TASARIMLA GELECEĞİ DÜŞLEMEK

Sakıp Sabancı Müzesi

01.04. 2019

S.Ü. Sakıp Sabancı Müzesi, 20. yüzyıl dünya sanatını şekillendiren Rus Avangardı akımının Türkiye'deki en kapsamlı sergisine Sabancı Holding'in katkılarıyla ev sahipliği yapıyor. 18 Ekim 2018'de kapılarını açan ve 1 Nisan 2019'a kadar devam edecek olan 'Rus Avangardı. Sanat ve Tasarımla Geleceği Düşlemek' sergisi, müze müdürü Dr. Nazan Ölçer ile Dr. Maria Tsantsanoglou'nun eş küratörlüğünde gerçekleştiriliyor.

SORE

Labirent Sanat

22.11.2018-29.12.2019

Labirent Sanat, Barış Cihanoğlu'nun günlük yaşamında organik bağ kurduğu malzemelerden ürettiği eserlerin bir seçkisinden oluşan Sore (Yara) isimli sergisine ev sahipliği yapıyor. Pentürden, heykele ve enstalasyona kadar farklı disiplinlerde ürettiği şaşırtıcı ve ilham verici işlerini bu ay sonuna kadar Asmalımecit'teki galeride görebilirsiniz.

Hazırlayan: **AYNUR ERDEM**

SUCUK DAĞI BURGER©

PALİVOR ÇİFTLİĞİ KEYİFLİ YAŞAM ÜRÜNLERİ SUNAR

ET ŞARKÜTERİ – SÜT ÜRÜNLERİ – ÇİFTLİK KAHVALTI – SUCUK DAĞI BURGER - HOT DOG

NİŞANTAŞI CAFE & BAR: REASÜRANS ÇARŞISI NO:55 **PAKET SERVİS:** 0212 234 31 91

SATIŞ: WWW.PALİVOR.COM /PALIVORCIFTLIGI /PALIVORCIFTLIGI YouTube /PALIVOR /PALIVOR

Soğuk günler için

okuma listesi

Elinizden bırakmak istemeyeceğiniz şehre, hayata ve insana dair yazılmış en yeni kitapları bir araya getirdik.

Hazırlayan: **AYNUR ERDEM**

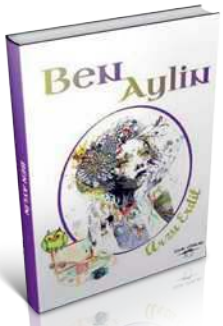

BEN AYLİN
Arzu Erdil
Sokak Kitapları Yayınları
224 sayfa

6 yıllık eşinden boşanmak üzere olan çocuklu bir annenin yaşadıklarının anlatıldığı 'Ben Aylin'de, yazar Arzu Erdil boşanma davalarını farklı bir bakış açısıyla ele alıyor. Arzu Erdil, kitabın tüm yazar gelirini 'Kız Çocukları Okusun' kampanyasına bağışlıyor.
Ben Aylin, bir bankada yönetici olarak çalışan ancak yazma tutkusunu çocuk yaştan itibaren hiç bırakmayan Arzu Erdil'in ilk kitabı.

KİM DEMİŞ YİYEMEZSİN
Gülşen Altın
Martı Yayınları
160 sayfa

Beslenme Uzmanı Gülşen Altın, insülin direnci, tiroit, menopoz gibi süreçlerde yaşanan sorunlara yönelik yaptığı 10 yıllık çalışmalar sırasında hayat verdiği kitabıyla, bilimsel deneyimleri keşfe davet ediyor.
Başta bu şikayetleri yaşayanların hayat kalitelerini daha da arttıran bilimsel notlarıyla, ardından da kalorisi düşük yemeklerin lezzetsiz olduğu mitini ortadan kaldıran, ezber bozan, besin ve protein değeri yüksek tarifleriyle yeni bir yaşamın kapılarını aralıyor.

BEYOĞLU
Turan Akıncı
Remzi Kitabevi
512 sayfa

Araştırmacı, yazar ve mimar Turan Akıncı'nın son kitabı geçtiğimiz yüzyılda bir Avrupa semtine dönüşen Beyoğlu üzerine... Avrupa devletlerinin sefaret saraylarının inşa edildiği bölgede, batı tarzı pasajlar, oteller, balohaneler, birahaneler, pastaneler, tiyatro ve sinemalar da bunları izledi. Zaman içinde Osmanlı devletinin çağdaş dünyaya açılan penceresi haline gelen Beyoğlu'nu ve yapılarını mercek altına alan kitapta bir dönemin panoramasını bulacaksınız.

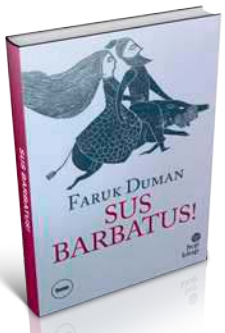

SUS BARBATUS
Faruk Duman
Hep Kitap
568 sayfa

Öykü ve roman yazarı Faruk Duman'ın yeni kitabı Sus Barbatus, okuyucusuyla henüz buluştu. Yazar, 1979 kış döngüsünü masalsı bir dilde anlatıyor.
Ülkenin kuzeydoğusu kara teslim olmuştur. Ç. ilçesinin bir köyünde yaşayan Kenan ile hamile karısı Zeynep için yaşam çok zordur. Neredeyse yiyecek lokma bile bulamayan genç çift, her şeye rağmen direnmekte, birbirlerine duydukları sevgi sayesinde bütün güçlükleri aşacaklarına inanmaktadırlar.

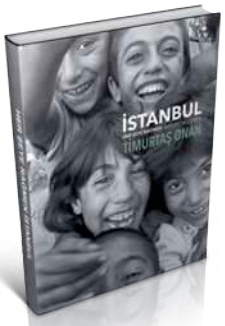

İSTANBUL HER ŞEYE RAĞMEN
Tumurtaş Onan
Art Studio
192 sayfa

Fotoğraf sanatçısı Timurtaş Onan'ın, 80'lerden bugüne İstanbul'un gündelik yaşamına dair görsel hikayelerle yüklü yeni fotoğraf kitabı raflardaki yerini aldı. Kitap, 80'lerden bu yana İstanbul›un geçirdiği kültü rel, ekonomik, demografik ve mimari değişimlere detaylı olmasının yanı sıra panoramik bir bakış da sunuyor. Timurtaş Onan, yeni kitabıyla İstanbul'un hafıza kutusuna yeni bir andaç bırakıyor.

Yeni yılda yapılacaklar listenizden bir satırı birlikte silelim!

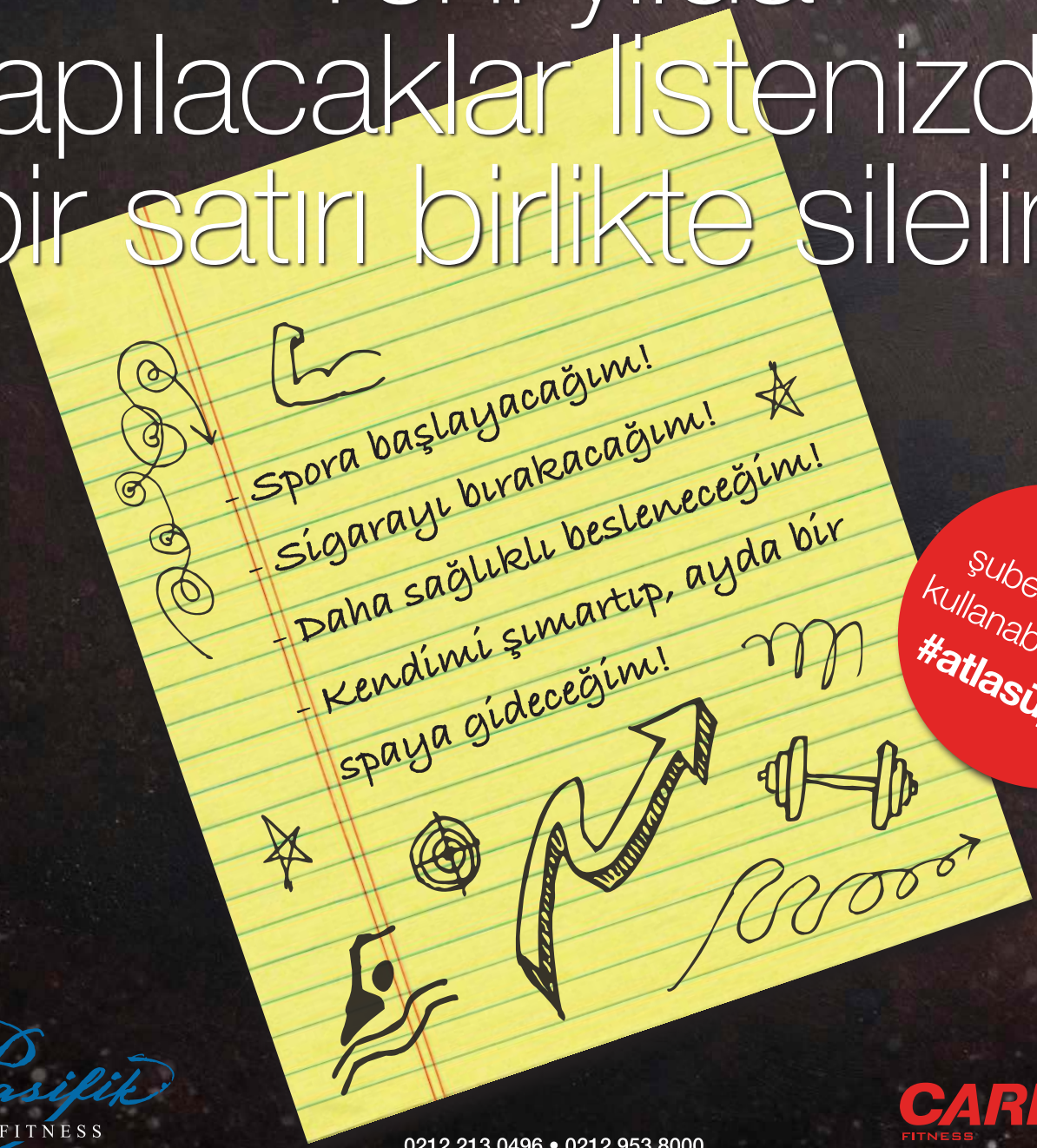

Tüm şubelerimizde kullanabileceğiniz **#atlasüyelik**

Pasifik FITNESS

www.pasifikfitness.com.tr

0212 213 0496 • 0212 953 8000

Pasifikfitnessturkey | Carrerabellevueturkey

CARRERA FITNESS BELLEVUE

www.carrerabellevue.com

BELLEVUE RESİDENCE | DİVAN RESIDENCE AT BOMONTİ PLAZA | 5. LEVENT | MERCURE ISTANBUL CITY BOSPHORUS HOTEL

— KAFE | **ARNAVUTKÖY** —

MELİNA KANTİNA

Yazı: **ZEYNEP GÜLER CEYLAN** Fotoğraflar: **AVŞAR GÜLENER**

Satış Meydanı Sok.
No: 21/A
Arnavutköy

melinakantina

ARNAVUTKÖY'ÜN YENİSİ

Arnavutköy yılın son çeyreğinde peşpeşe açılan yeni mekanlarla dikkat çekiyor. Melina Kantina da bu yenilerden birisi... Yeditepe Üniversitesi'nde Gastronomi bölümünü bitirdikten sonra bir mekan açmaya karar veren Melina Abdo, Melina Kantina'nın temellerini atmış. Melina Kantina'nın menüsü Türk mutfağı ve dünya mutfağının sentezinden oluşuyor. Kahvaltı ve öğle yemeği ağırlıklı olan menüde pembe soslu çırpılmış yumurta (21 lira), ızgara muzlu sıcak yulaf, vanilyalı yoğurt ve ev yapımı yer fıstığı ezmesi (23 lira), 150 gramlık köftesiyle dream burger (44 lira), Chinese soslu tavuk salata (39 lira) gibi seçenekler var. Tatlı menüsü sık sık güncellenen mekanın süt helvası ise şimdiden müdavimlerini yaratmış bile. Ayrıca banana bread, mint chocolate brownie ve damla çikolatalı kurabiyeleri de çok lezzetli. Mekanda kullanılan tüm ekmekler ve soslar yine Melina Kantina'nın mutfağından çıkıyor. Melina Kantina aynı zamanda hayvan dostu bir mekan, özellikle hafta sonları minik dostlarını alıp mekanda bir kahve içip keyif yapanların sayısı çok! Mekan pazartesi günleri kapalı, diğer günler 09.00-19.00 saatleri arasında açık.

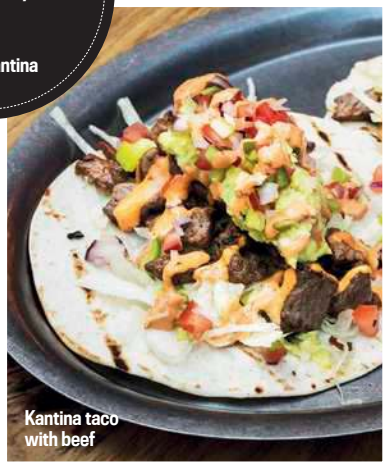

Kantina taco with beef

Kantina bowl beef

DETAY

TARİFLERİN HEPSİ ÖZEL!

Mekanın menüsünü bizzat kendisi oluşturan Melina Abdo, tüm yemek tariflerinin kendisine ait olduğunu, tatlıların tariflerini ise annesinin hazırladığını dile getiriyor. Annesi Amerikalı olduğu için tatlılar konusunda tam bir gurme olduğunu da belirtiyor.

Truffle grilled cheese

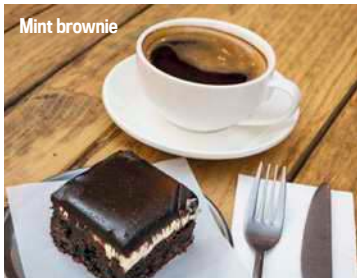

Mint brownie

2019 yılı daha fazla
umut, daha fazla sevinç,
daha fazla mutluluk
ve huzur getirsin.
Sevdiklerimizle birlikte
geçireceğimiz tadına
doyulmaz bir yıl
olması dileğiyle...

Mutlu seneler!

Sardunya Ailesi

SARDUNYA
KARAKÖY

— KAFE- **NİŞANTAŞI** —

BRONWYN

Yazı: **AYNUR ERDEM**

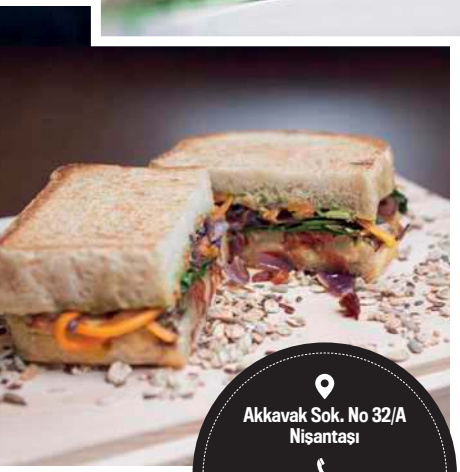

Akkavak Sok. No 32/A Nişantaşı

0212 232 22 50

bronwyntr

TAZE LEZZETLİ HIZLI

Nişantaşı'nda, taze, lezzetli ve doyurucu alternatifler sunan Bronwyn, 'hızlı servis' anlayışına yeni bir boyut getiriyor. Günlük malzemelerle hazırlanan menüsüyle misafirlerini soğuk zincir tüketiminden kurtaran, hazır lezzetleriyle sipariş sürecine son veren Bronwyn, vegan ya da glütensiz beslenenlere özel sağlıklı yiyecek ve içecekleriyle trendleri yakından takip ettiğini gösteriyor. Sabah kahvaltısı, öğlen/akşam yemeği ya da arada çay/kahve için uğrayabileceğiniz mekanda hızlı yemek anlayışı hakim olsa da hiçbir yemek ikinci gün servis edilmiyor. Vegan, glütensiz yemeklerin dışında soğuk sıkım içecekler de oldukça lezzetli. Fast food, sağlıksızdır anlayışına zıt bir felsefeyle hareket eden Bronwyn'de Türkiye'den lezzetlerin yanı sıra tüm dünyadan lezzetli ve sağlıklı bir seçki bulunuyor. Mevsiminde, yerel üreticiden alınmış, taze malzemeyle günlük hazırlanan menemen, porridge, jambonlu poşe yumurta, kök sebzeli beyaz omlet gibi kahvaltı seçeneklerinin yanı sıra ıspanaklı, beyaz peynirli omlet ve vegan tost çeşitleri de mevcut. Risotto, Kayseri mantısı, jambonlu mac'n cheese, fettucine alfredo, glütensiz penne primavera mutlaka denenmesi gerekenler arasında.

Farklı çorba, baget, wrap, tatlı çeşitleriyle de hızlı, lezzetli, sağlıklı ilkesinden vazgeçmiyor.

Mekana, gün ortasında kahve molası, konforlu bir alana ihtiyaç duyan, taze ve sağlıklı lezzetlere hızlıca ulaşmak isteyenler için ideal.

Mekan pazar günleri hariç 08.00-20.00 saatleri arasında açık.

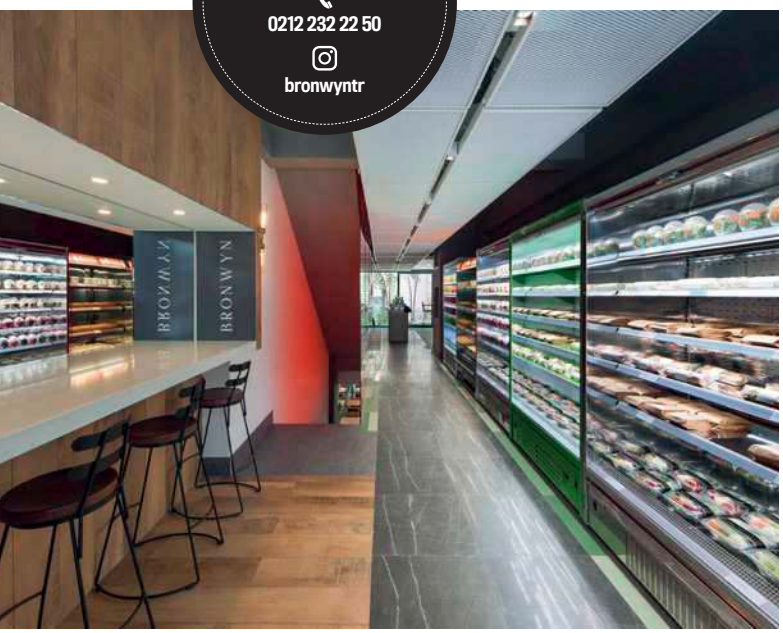

DETAY

SAĞLIKLI ATIŞTIRMALIK

Bronwyn, glütensiz ve vegan beslenenler için özel üretilen yiyecek ve içecekleriyle dikkat çekiyor. Günlük olarak kendi mutfaklarında soğuk sıkım elde edilen meyve/sebze suları şehrin en iyisi olabilicek kadar lezzetli.

BOSPHORUS
BREWING CO

CHRISTMAS DAY

24 – 25 ARALIK'TA CHRISTMAS YEMEĞİMİZE BEKLİYORUZ.
Join us at our Christmas dinner on 24th and 25th December.

MENU

Nar Taneli Köpüklü *Pomegranate Sparkling*

Balkabağı Çorbası *Pumpking Soup*

Keçi Peynirli Sufle *Goat Cheese Souffle*

Fırında Hindi Akçaağaç Şurubu ile Tatlandırılmış Balkabağı,
Kestane, Kekikli Patates ve Kış Sebzeleri
Roast Turkey Serve with Maple-glazed Roast Pumpkin,
Chestnut, Baked Patties and Vegetables Stuffing

Geleneksel Noel Tatlısı *Traditional Christmas Pudding*

Çay veya Kahve *Tea or Coffee*

NOEL YEMEĞİ FİYATI
Christmas menu price
130 tl

REZERVASYON VE DETAYLI BİLGİ İÇİN
For reservation and more information
0530 387 14 02

Esentepe Mah. Yıldız Posta Cad. No: 1/1A Gayrettepe, İstanbul

DETAY

YAPAY HİÇBİR ŞEYE YER YOK

Kahveleri Arabica çekirdeğinden elde edilerek hazırlanıyor. Kahvelerde krema ya da yapay tatlandırıcı kullanılmıyor. Yine tüm menü ve konsept gibi kahve seçenekleri de az ve öz. Espresso (7 lira), moccacino (17 lira) bahse değer kahvelerden.

— RESTORAN/KAFE I **MASLAK** —

LA PIANTA

Yazı: **AYNUR ERDEM** Fotoğraflar: **GARO MİLOŞYAN**

42 Maslak AVM
Ofis: 1 D: 3
Maslak

0 212 809 30 25

lapiantacafe

Margarita

Mantarlı papardelle

İTALYAN MUTFAĞINDAN LEZZETLER

Burada her şey olabildiğince organik ürün kullanılarak hazırlanıyor. Örneğin makarnalar burada günlük yapılıyor ve ertesi güne bekletilmiyor. Organik buğday kullanılarak günlük olarak yapılan taze makarnalarda kullanılan baharatlar da taze. Makarna önünüze geldiğinde diğerlerinden farkını anlıyorsunuz. Linguine carbonara (28 lira) ve spagetti bolognese (28 lira) önerilir. Pizzalar Napoliten. Yani Napoli usulü. Ortası ince kenarları kalın ve sosunu daha iyi hissettiğiniz bir tür. Pizza hamurları da uzun süre dinlendirilerek hazırlanıyor. Yine San Marzano domates sosu da burada günlük olarak organik malzemeden hazırlanıyor. Dana cotto, misket mozarella, domates sos ve fesleğen ile hazırlanan La Pianta (35 lira) kesinlikle denenmeli. La Pianta'da menü çok sade ancak her lezzet oldukça iddialı. Pizza, makarna ve salata seçenekleri her bölümde 3-4'ü geçmiyor. La Pianta kahvaltı da veriyor. Omlet seçenekleri hem bize özgü hem İtalyan. Mantarlı omlet (12 lira) Ege otlu omlet (12 lira) ve sade seçenekleri mevcut. Tatlıları tam İtalyan. Panna Cotta (17 lira), tiramisu (17 lira) oldukça başarılı. Tatlılarda da glükoz şurubu kesinlikle kullanılmıyor. Başlangıç menüsünün dışında bir de çok uzun bir sandviç menüsü bulunuyor.

Panna cotta

BURADA KONSER HİÇ BİTMEZ

TRUMP CADDE'DE YE, İÇ, EĞLEN!

TRUMP
ALIŞVERİŞ MERKEZİ

MECİDİYEKÖY / ŞİŞLİ
0 212 348 78 67

/TrumpAVM

www.trumpalisverismerkezi.com

ÜCRETSİZ

BÜLENT ORTAÇGİL

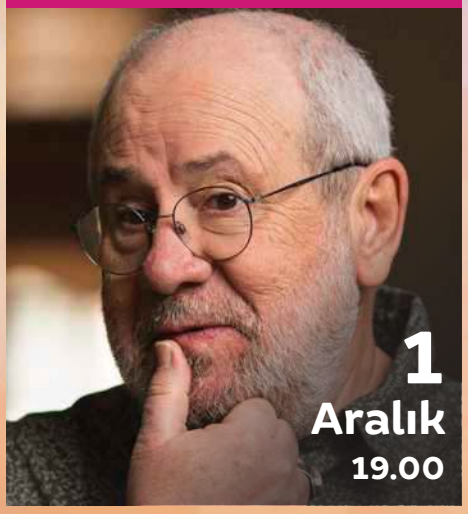

RESUL DİNDAR

PERA

DG EVENT

Trump AVM, etkinlik günü ve saatini değiştirebilir.

Asmalımescit Mah.
General Yazgan Sok.
No:3/B Tünel Beyoğlu

0212 361 91 23

ozzies1968

Uykuluklu Makedon kokoreç

Dana Frankfurter

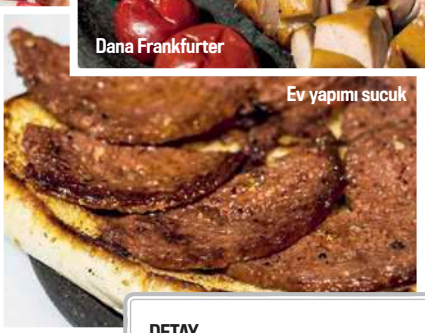

Ev yapımı sucuk

— RESTORAN I **ASMALIMESCİT** —

OZZIE'S 1968

Yazı: **ZEYNEP GÜLER CEYLAN** Fotoğraflar: **AVŞAR GÜLENER**

BU KOKOREÇ İÇİN YER AYIRTIN!

Son dönemde şehirde kokoreç denilince akla gelen ilk adreslerden birisi Ozzie's 1968. Namı son günlerde yayılsa da, Ozzie's 1968'in kuruluşu gerilere dayanıyor. Mekanın şimdiki sahibi Oğuzhan Sayı'nın babası Ali Sayı, Bingöl'den İstanbul'a göç eder ve 1968 yılında Çiçek Pasajı'nda kokoreççilik yapmak üzere dayısının yanında çalışmaya başlar. Burada Makedon ustaların elinde gündüzleri Sütlüce mezbahanesinde sarım yapıp geceleri Çiçek Pasajı'nda kokoreç satar. Askerliği yapıp döndükten sonra Dolapdere'deki yerinde kokoreç satmaya devam eder. İlk mekanın adı yıllar içinde değişir, 1986 yılında Oğuzhan Sayı'nın doğumuyla birlikte adı Oğuzhan Kokoreç Midye olur. Mekanın bugünkü sahibi Oğuzhan Sayı da babasının vefatının ardından bu bayrağı devralır ve mekan Ozzie's 1968 adıyla müdavimlerini ağırlamaya devam eder. Ozzie's 1968'te satılan kokoreçler, Oğuzhan Sayı'nın kendi imalatı. Tezgahın başında bizzat kendisi duruyor, "Kendim yemediğim hiçbir şeyi müşteriye sunmuyorum, başarımın sırrı da bu" diyen Oğuzhan Sayı, babasından kendisine miras kalan esnaflık kültürünün başarısında büyük katkısı olduğunu da vurguluyor. Mekana gitmeden mutlaka rezervasyon yaptırmanızı öneririz, ancak rezervasyon yer için değil, Oğuzhan Sayı aldığı rezervasyona göre kokoreçleri taze taze pişiriyor ve bu şekilde sunuyor. Kokoreçleri inanılmaz lezzetli, kimyon ve pul biberle hazırlanan kokoreçler sebzesiz sunuluyor. Çeyrek 14 lira, yarım 24 lira, porsiyon ise 40 lira. Ayrıca kalabalık giderseniz masada bir porsiyon şiş kokoreç 380 lira. Sucuk ve sosis satışı da yapan Ozzie's 1968'de sosis ve sucuklar da kendi imalatları. Sosis sandviç 20, porsiyon 35 lira. Sucuk çeyrek 12, yarım 20, porsiyon ise 35 lira. El yapımı kiraz biber ve soğan turşusu ve ev yapımı hardal da bu lezzetlere eşlik ediyor. Satın almak isterseniz turşunun kilosu 35, hardalın kavanozu ise 40 lira. Mekanın açık olduğu günler katıldıkları festival ve etkinliklere göre değişiyor, bu nedenle Instagram adreslerinden güncel bilgiler takip edilebilir.

DETAY

YENİ ŞUBELER YOLDA

Şimdilik tek şubesi bulunan mekanın ikinci şubesi 2019 yılının son çeyreğinde Göktürk'te açılacak. Oğuzhan Sayı üçüncü şubesini ise yine Dolapdere'de açmayı planlıyor.

KidzVIP Card ile 1 yıl boyunca kesintisiz eğlence!

Yılbaşına özel
~~419 TL~~
389 TL

Çocuğunuz için en eğlenceli yeni yıl hediyesi KidzVIP Card, yılbaşına özel 419 TL yerine 389 TL. KidzVIP Card'ı www.kidzmondoistanbul.com'dan veya KidzMondo gişelerinden 6 taksit imkânıyla alabilirsiniz.

Kidz Mondo®
ÇOCUKLARIN DÜNYASI
TRUMP İSTANBUL

#kidzmondoistanbul | www.kidzmondoistanbul.com

SPONSORLARIMIZ

Hürriyet · KANAL D · PEGASUS · ÜLKER

Aytemiz · Bahçeşehir Koleji · BEREKETDÖNER · Bilişim Garaj Akademisi · Cadde Sanat · Çokokrem · Çokoprens · Dankek · dream · Faber-Castell · Golf · Hilton · komşufırın · MIGROS · MNGkargo · Slow Türk 95.3 · SUZUKI · Ülker yupo

— RESTORAN I **NİŞANTAŞI** —

TAS RAMEN BAR

Teşvikiye Mah. Teşvikiye Fırın Sok. Polat 3 Ap. No: 3A Nişantaşı

0212 246 06 07

tasramenbar

Yazı: **AYNUR ERDEM** Fotoğraflar: **GARO MİLOŞYAN**

PAN ASYA MUTFAĞI YÜKSELİŞTE

Şehirdeki Uzak Doğu füzyon mutfağı örnekleri giderek çoğalıyor. Nişantaşı'nda yaklaşık bir ay önce açılan Tas Ramen Bar'ın ana menüsü diğer Uzak Doğu mutfaklarından farklı olarak isminden de anlaşılacağı üzere ramen odaklı. İçinde noodle'ın bulunduğu bir çeşit sıcak çorba olarak tarif edilebilecek ramen dışında menüde soğuk alternatif olarak poke bowl ve rice paper rolls bulunuyor. Tüm dünyada Pan Asya mutfağının yükselişe geçmesiyle trend olan poke ise suşinin açık hali olarak tarif edilebilir. Rice paper roll ise bir çeşit pirinç yufkasıyla yapılan suşi. Poke ve ramen tabakları oldukça doyurucu ve büyük. Rice paper rolls tabaklarınıysa ana yemek olarak değil de başlangıç olarak değerlendirirseniz hayal kırıklığına uğramazsınız. Yemekler oldukça lezzetli. Çünkü noodle'dan soslara mümkün olduğunca her şey kendileri tarafından yapılıyor. Bu da yemeklerin lezzetine pozitif olarak yansıyor. Ancak bekleme süreniz uzuyor. Bazı içerikler menüde yazmadığı için bir sürprizle karşılaşmamak için önceden sormanızda fayda var. Ramen ve poke bowl fiyatları 26-33 lira aralığında. Oldukça küçük bir alana sahip restoranın bar bölümünde de yemek yemek mümkün. Öğlen ve akşam servisleri oldukça yoğun oluyor, rezervasyon yaptırmanızda fayda var. Pazar günleri hariç her gün 11.30-22.30 saatleri arasında açık.

DETAY

DOĞALA YAKIN

Nişantaşı'nda Pan Asya mutfağının en iyi temsilcilerinden olan mekanda servis edilen hemen her şey kendi mutfaklarında günlük olarak imal ediliyor. Buna ramen içinde kullanılan noodle da dahil. Bu sebepten ürünler de çok lezzetli.

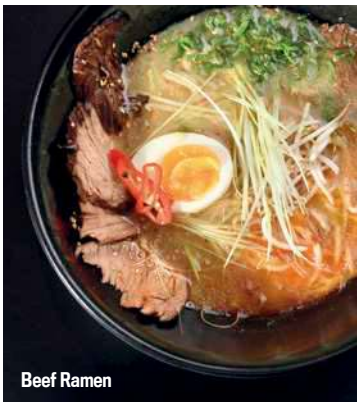
Beef Ramen

Kalamaria

Fenerbahçe Mah. Dr. Faruk Ayanoğu Cad. No: 21/1A Kadıköy

0552 252 52 95

kalamariafenerbahce

Köz patlıcanlı hellim

Lüfer

Levrek sarma

Kalamaria gemista

DETAY

HAFTANIN HER GÜNÜ AÇIK!

Haftanın yedi günü 12.00 ile 02.00 saatleri arasında misafirlerini ağırlayan Kalamaria'da A La Carte menünün yanı sıra gruplar için de fıks menü seçeneği mevcut. Aklınız da olsun.

— RESTORAN I **FENERBAHÇE** —

KALAMARIA

Yazı: **BURÇAK ŞENER** Fotoğraflar: **AVŞAR GÜLENER**

FENERBAHÇE'DE EGE LEZZETLERİ

Geçtiğimiz ay Fenerbahçe'de açılan Kalamaria Restaurant, deniz mahsulleri ve Ege mezelerinin lezzetli örneklerini sunuyor. Taze mevsim balıklarını ve deniz ürünlerini günlük olarak bulabileceğiniz mekanın menüsü de oldukça zengin ve keşfe açık... Mezeler, salatalar, ara sıcaklar ve balıklar menünün öne çıkan başlıklarından. Avokadolu Girit ezme (20 lira), fava (16 lira), balık turşusu (20 lira), deniz mahsullü pazı sarma (8 lira), Rum böreği (8 lira), kalamar tava (45 lira), balık kebabı (25 lira) menüde ki lezzetlerden sadece birkaçı...

Kalamaria'da tadacağınız lezzetler şef Orhan Demirer ve ekibinin tecrübesi ve yaratıcılığıyla hazırlanıyor. Otlu peynirli Kalamaria Gemista, balık yumurtalı mücver, deniz mahsullü pazı sarma şefin başlıca tavsiyeleri arasında. Tasarımında tekne ve kulübelerden çıkma ahşapların kullanıldığı mekan, mavi ve turkuaz renklerle ferah bir atmosfere sahip. Mekan, Türkçe ve yabancı, nostaljik ve popüler şarkılar eşliğinde modern meyhane ruhu yaşatıyor. Keyifli bir yemek deneyimi için Kalamaria'yı rotanıza ekleyebilirsiniz.

Bu bir ilandır.

— RESTORAN/BAR-**ATAŞEHİR** —

FESTİVALL

Barbaros Mah.
Ihlamur Bulvarı
No: 10
Ataşehir

festivallllll

Yazı: **ZEYNEP GÜLER CEYLAN** Fotoğraflar: **AVŞAR GÜLENER**

ŞİMDİ 'FESTİVALL' ZAMANI!

ÇapaMarka Entertainment Group'un yeni konsepti Festivall, Ataşehir'de eğlence, lezzet ve müziği bir arada yaşamak isteyenleri bekliyor! Festivall'de her şey, "keşke festivaller hiç bitmese" hayaliyle başlamış. Ve bu arzu, Türkiye'nin ilk 'yerleşik' Festivall'in temelini oluşturmuş. Yılın 365 günü devam eden, 'hiç bitmeyen' Festivall misafirlerini bekliyor. Burada bir festivalde olması gereken her şey var. Trafik ikaz ışıkları ve neonlarla dolu ışıklı bir yoldan yukarı çıktıktan sonra, sizi çok daha ışıklı bir alan karşılıyor. Dünyanın en büyük festivallerinde Instagram patlaması yaşanmasını sağlayanlara benzer ışıklı salıncaklar, Barbie kutusu ve neon bisikletlerle en havalı fotoğraflar için görsel yaratılmış. Festivall'in sokaktan görülen cephesini kocaman bir inşaat iskelesi kaplıyor. Üzerinde ise Festivall'in gerçek star'larının isimleri yazıyor. Burası aynı zamanda 1200 metrekareye yayılmış, büyük bir 'Street Food Arena'. Festivall'in gerçek line-up'ını da bu 14 farklı sokak lezzeti markası oluşturuyor. Hepsi ÇapaMarka Entertainment Group tarafından tasarlanmış bu markalar, dünyanın farklı noktalarında gerçek bir yıldız haline gelen sokak

Blue Moon

Crown burger

Etobur peace-za

Chicken wings

Mac'n cheese dog

DETAY

RENKLİ KOKTEYLLERİNİ TADIN!

Yiyeceklerde olduğu kadar içeceklerde de iddialı Festivall. Mekanın terasına park etmiş şekilde bulunan, bar haline getirilen koca kamyondan istediğiniz her şeyi alabilirsiniz. Ya da eğer fıçı bira içmek isterseniz, üzerinde devasa bir kafes içinde DJ'in bulunduğu Birabus'ı tercih edebilirsiniz. Festivall'in unicorn'lara inandıran markası Unicorn Tears Bar'da en havalı kokteyllerin adresi. Eğer ciddi bir cin içicisiyseniz, It's Gin O'Clock onlarca çeşit garnish'iyle kendinize özel cininizi hazırlamanızı bekliyor. Festivall'de daha hızlı olmak isteyenlerin tercihi, onlarca farklı kutu bira seçeneğiyle Beer Jordan. Festivall'de sıcak şarap alternatifini de barından Amy Wine-house karşılıyor.

lezzetlerini Türkiye'ye sunuyor.
Mac'n Cheese Festivall'in en çok sevilen iddialı lezzetlerinden... Peynirli iki farklı mısır cipsinin peynirli makarna ile birlikte servis edildiği Mac'n Cheese özellikle Uzak Doğu'da şu sıralar çok popüler. Klasik peynirli çeşidi Cheesus 20 lira, fesleğen soslu ve mozzarella peynirlisi pasta siempre 22 lira, acı sos, taze soğanlı dirty 25 lira, chili sos, brisket parçaları, barbekü sos ve cipsi macintosh ise 27 lira. Festivall'in burgerleri ise Hamborghini'ye emanet. Gerçek bir sokak lezzeti olarak tasarlanan burgerlerin yıldızlarından biri üzeri tamamen cheddar peyniri ile kaplanan Cheese Bomb ve burgerin üzerinde bir taç gibi patates kızartması taşıyan Crown Burger. Fiyatı ise 34 lira.
Sosisler ise 'Oh My Dog' standında sizi bekliyor. Burada kendi hot dog'unuzu istediğiniz gibi tasarlayabilir ya da sizin için hazırlanmış seçenekleri tercih edebilirsiniz. Bol peynirli Mac'n cheese dog'un fiyatı 17 lira. Festivall'in en lezzetlilerini barındıran Fries ise adından da anlaşılabileceği gibi patates kızartması ve turşu kızartması çeşitleri sunuyor. Normal patates 12, ev patatesi ise 14 lira. Bunlara 3 lira ekleyerek dilediğiniz sosu ekleyebiliyorsunuz. Soslar arasında sarımsaklı mayonez, acı sos, cheddar, az sarımsaklı pancarlı yogurt, az sarımsaklı yoğurt gibi seçenekler var.
Lord of The Wings ise tavuk kanadı kardeşliğini Festivall'e getiriyor. Eğer gerçek bir kanatsever iseniz, özellikle soslu seçeneklerle burada çok mutlu olabilirsiniz. Chicken wings'in porsiyonu 21 lira. Festivall'in en sevilen markalarından biri de değişik seçenekleriyle sokak pizzası lezzetini tadabileceğiniz pizza bölümü. Margherita pizza 24, 4 peynirli pizza 27, etobur peace-za ise 32 lira.
Happy Endings, Festivall'in en tatlı markası. Şu anda menüsünde iki farklı sokak tatlısı sunuyor. İlki Uzak Doğu'dan tüm dünyaya yayılan bubble wrap. Yumurta waffle olarak da bilinen bu tatlıyı kendinize özel yapabilirsiniz. Diğer lezzet ise çubukta cheesecake. Bir stick üzerine tutturulmuş cheesecake'inizi sosundan, çikolata kaplamasına kadar onlarca seçenek arasından istediğiniz gibi tasarlayabilirsiniz. Tatlıların fiyatı ise 21 lira.
Festivall, hiçbir hava şartından etkilenmemesi için iki farklı kısım olarak tasarlanmış. 800m2'lik Hangar denilen kapalı alan ve hemen yanında 400m2'lik sokak kısmı var. Tamamen self servis sistemiyle çalışan Festivall her gün 12.00-02.00 saatleri arasında açık. Mekanda ayrıca canlı DJ performansları eşliğinde partiler de düzenleniyor. Mekanda rezervasyon sistemi yok, giriş ise ücretsiz.

— EĞLENCE KOMPLEKSİ - **BEŞİKTAŞ** —

MEYDAN BEŞİKTAŞ

Yazı: **AYNUR ERDEM** Fotoğraflar: **GARO MİLOŞYAN**

ŞEHRİN YENİ EĞLENCE MERKEZİ

Meydan Beşiktaş projesi, kahvaltı, oyun alanı, sports pub, restoran, meyhane, alışveriş pasajı, butik shop, konser, sergi ve gösteri gibi kültürel faaliyetlere ev sahipliği yapacak etkinlik alanı, 2 bin kişilik performans merkezi ve oteliyle bizi farklı bir konseptle tanıştırıyor.

Meydan Beşiktaş'ın içinde Champs Sports Pub, Dorock XL Beşiktaş, Ziyade Meyhane ve Ziyade Meze & Bar, Meydan Beşiktaş Otel, Dorock XL Boutique Shop yer alıyor.

Kadıköy'ün favori mekanlarından Dorock XL bu projeyle Beşiktaş'ta da hizmet vermeye başladı. Meydan Beşiktaş projesinin içerisinde yer alan Dorock XL Beşiktaş, Bistro, oyun alanı Saloon, Breakfast ve konser alanı Stage ile oldukça büyük bir kompleks... Dünya mutfaklarından lezzetleri bir arada sunan Dorock XL Bistro'nun menüsü Şef Özlem Mekik tarafından hazırlanmış. Geleneksel pub anlayışını modernleştiren Dorock XL Pub, konser öncesinde ya da sonrasında vakit geçirmek isteyenlere hitap ediyor.

Dorock XL Saloon, modern oyun alanı olarak tarif edilebilir. Mekanda okey, tavla, scrabble, jenga, satranç oynarken arkadaşlarınızla keyifli zaman geçirebilirsiniz. Sokak lezzetlerinin de yer alacağı menüde, içli köfteden turşu suyuna, ekmek arası köfteden süt mısıra, ekmek arası balıktan midye dolmaya kadar şaşırtıcı tatlar yer alıyor.

Dorock XL Breakfast, Beşiktaş'ın sevilen

Meydan Hotel

DETAY

KONAKLAMAK DA MÜMKÜN

Projede 24 odalı bir şehir oteli de bulunuyor. Meydan Beşiktaş Otel'i, eğlenceyle beraber bir konaklama paketi alternatifi yaratmak amacıyla tasarlanmış. Yani Meydan'a Beşiktaş'a sabah giriyor, yiyor, içiyor, eğleniyor ve isterseniz de otelinde konaklayabiliyorsunuz.

Dorock Brasseri Bar

Dorock Kahvaltı

Meydan Hotel

kahvaltı kültürüne yeni bir soluk getireceğe benziyor. Serpme kahvaltıdan Boşnak böreğine, pişiden yumurtalı ekmeğe, reçel çeşitlerinden ay çöreğine kadar farklı alternatifler bulunuyor. Bu alanda neredeyse 24 saat kahvaltı yapmak mümkün.

2 bin kişilik seyirci kapasitesiyle İstanbul'un en büyük kapalı konser alanlarından Dorock XL Stage, farklı müzik tarzlarını aynı çatı altında toplamayı hedefliyor. Haftanın yedi günü kapıları açık olan Dorock XL Stage, canlı performanslarıyla müzikseverleri mutlu edecek!

İşletmeciliğini Metin Özülkü'nün, kreatif direktörlüğünü ise Yiğit Dikmen'in yaptığı Champs Sports Pub, Beşiktaş Çarşı'nın yeni maç izleme mekanı.

Spor müsabakaları dışında burada, haftanın belirli günlerinde Metin Özülkü'nün organizasyonlarıyla, farklı sanatçılardan çeşitli müzik dinletileri sunulacak. Mekanda özel maç menüleri de tasarlanıyor.

Uzun zamandır meyhane kültürünü yaşatan markalardan Ziyade, yeni nesil meyhane ve meze&bar konseptli iki mekanıyla Meydan Beşiktaş'daki yerini almış. Özlem Mekik dokunuşuyla benzerlerinden ayrılan mezeleri ve sıra dışı konseptiyle dikkat çeken Ziyade'de canlı müzik akşamları ve farklı konseptlerde eğlenceler de düzenleniyor.

Meydan Beşiktaş, bu haliyle çevresindeki mekanlardan farklılaşıyor ancak henüz henüz yapım aşamasında olan bölümleriyle birkaç ay içinde tam kapasite hizmet verdiğinde kendinden daha çok söz ettireceğe benzer. Yapım aşamasında olan pasaj içindeki Dorock XL Boutique Shop ve Köfte Okulu isimli mekanlar önümüzdeki günlerde açılacak. Bunların haricinde şimdilik otopark olarak kullanılan alanda yılın belli zamanlarında açık hava etkinlikeri, festivaller, konserler düzenlenmesi planlanıyor.

Ziyade

Sinanpaşa Mah. Orta Bahçe Cad. No: 21

0212 400 02 82

meydan.besiktas

'DasDas'

YENİ SEZONU YENİ YERİNDE KARŞILIYOR!

Ataşehir Metropol İstanbul'da kapılarını yeni sezon için açmaya hazırlanan DasDas yıldız isimlerin yer aldığı yepyeni tiyatro oyunlarını, dikkat çekici konser ve stand up gösterilerini Aralık'ta sanatseverlerle buluşturacak.

Mert Fırat, Didem Balçın, Harun Tekin, Koray Candemir ve Muzaffer Yıldırım'ın ortak projesi olan ve 2017-2018 sezonunda yaklaşık 450 bin misafiri ağırlayan kültür, sanat ve yaşam merkezi 'DasDas', yeni yeri Ataşehir Metropol İstanbul'da kapılarını açacak.

DasDas'ın bu ay programı da dolu dolu!

Şener Şen 14 yıl aradan sonra tiyatroya DasDas Sahne'de 'Zengin Mutfağı' oyunu ile geri dönüyor. 1978'de ilk kez İstanbul Şehir Tiyatroları'nda oynadığı, Türk Tiyatrosu'nun ölümsüz klasiklerinden 'Zengin Mutfağı' 20 Aralık Perşembe günü prömiyerini yapacak. 'Ahlat Ağacı' ve 'Ölümlü Dünya' filmlerindeki başarılı performansı ve Güldür Güldür Show'daki stand up gösterisiyle öne çıkan Doğu Demirkol tek kişilik gösterisiyle 14 Aralık akşamı DasDas'ta olacak. Mor ve Ötesi ile Koray Candemir 22 Aralık akşamında DasDas'ın yeni mekanının ilk büyük konseriyle müzikseverlerle buluşacaklar. DasDas'ta geçtiğimiz sezon kapalı gişe oynanan ve bu sezonun da açılış oyunu olan 'Joseph K.' 27 Aralık'ta sahnede olacak. Kafka'nın 'Dava' adlı eserinden uyarlanan oyunda Mert Fırat, Didem Balçın, Onur Dilber ve Özgün Aydın rol alıyor. **www.dasdas.com.tr**

22. İstanbul Tiyatro Festivali'nde prömiyerini yapacak olan, Tom Basten'in kaleminden çıkan, 'DasDas' prodüksiyonu 'Timsah' oyunu 16 Aralık Pazar günü tiyatroseverlerle buluşacak. Erkan Avcı, Ferit Aktuğ, Özgün Aydın ve Hazal Türesan'ın rol aldığı oyun gösteri toplumunun sistemle el sıkışmayı seçen aktörleriyle, bir timsahın karnından 'hesaplaşıyor.'

Mor ve Ötesi

Şener Şen 14 yıl aradan sonra tiyatroya DasDas Sahne'de 'Zengin Mutfağı' oyunu ile geri dönüyor. 1978'de ilk kez İstanbul Şehir Tiyatroları'nda oynadığı, Türk Tiyatrosu'nun ölümsüz klasiklerinden 'Zengin Mutfağı' 20 Aralık Perşembe günü prömiyerini yapacak.

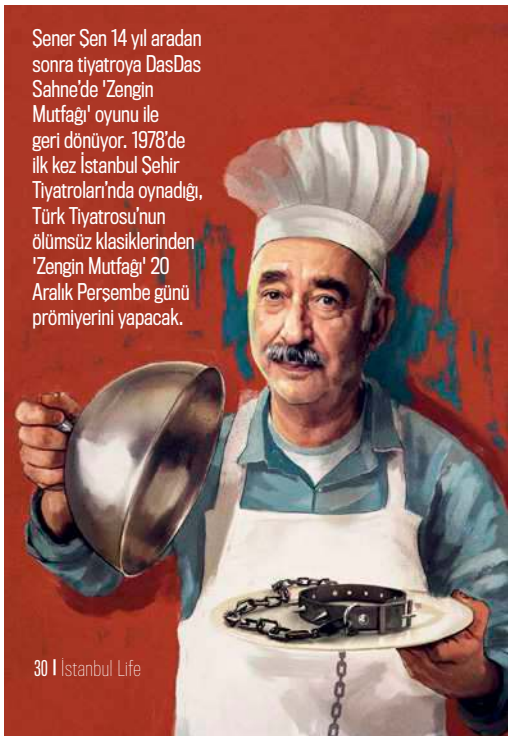

ÇOK BOYUTLULUĞUN İZİNDE: EROL KINALI RETROSPEKTİFİ

İş Sanat Kibele Galerisi, heykeltıraş, ressam ve grafik sanatçısı Erol Kınalı'nın retrospektif sergisine ev sahipliği yapıyor. Yarım asra yaklaşan sanat hayatında Kınalı, eserlerinde çok boyutlu ve çoğul kimliğin çeşitliliğini ortaya koyuyor.

Çok boyutluluğun değişime açık olmakla sağlanabileceğini savunan sanatçı, bir kişinin ömür boyu yüz hatları nasıl değişiyor ve bu değişim asıl kimliğini nasıl etkiliyorsa, sanatta da kişiliğin, sürekli değişim ve yenilemelerle korunabileceğini ifade ediyor. Heykel ve resmi değişik tekniklerle bir araya getiren sanatçı, insanı farklı formlarda ele alıyor. Önceleri çamur, alçı ve betonu kullanan sanatçı, daha sonra malzeme olarak bronz, alüminyum ve polyestere yöneliyor. Kınalı'nın eserleri birbirini izleyen süreçler olsa da sonsuz birer yaşam alanı ve özgürce duran bir dünya olarak karşımıza çıkıyor.

Zaman zaman cesur mekanik formlar, yoğun renk ve tonlamalar kullanan Kınalı, resimlerinde biçimsel vurguları farklı perspektifler ve grafiklerle sağlıyor. Heykel ve resimlerinde süregelen çarpıcı özelliklerinden biri geometrik ve organik biçimlerin bütünlüğünün yanında kontrast oluşturması da dikkat çekiyor. Sanat hayatı boyunca Türkiye, Almanya, Avusturya, Çekoslovakya, Rusya ve Mısır'da pek çok sergi açan Erol Kınalı'nın retrospektif sergisi, 29 Aralık tarihine kadar İş Sanat Kibele Galerisi'nde ziyaret edilebilir.

ADVERTORIAL

Payetli takım
Museum Of Fine Clothing

Melisa Şenolsun
Gözler üzerinde!

Yer aldığı başarılı projeleri ve yeteneğiyle vazgeçilmez bir yıldız o! Yeni jenerasyonun en ses getiren isimlerinden Melisa Şenolsun'u mesleğine duyduğu tutkusu ve disipliniyle daha çok konuşacağız!

Röportaj: **Burçak Şener**
Fotoğraf: **Fırat Meriç**
Moda Editörü: **Erkan Altunay**
Saç: **Akın Ünal**
Makyaj: **Elçin Mutlu**

Tiyatro sahnesinde ablanızı izliyorsunuz ve oyuncu olmaya karar veriyorsunuz... Sonra nasıl devam ediyor hikayeniz?
Ablamı sahnede gördüğümde 6 yaşındaydım. Sonrasında amatör olarak okul tiyatrolarında devam ettim. Liseye geçtiğimde Bornova Belediyesi Şehir Tiyatrosu'na kursiyer olarak gittim. Daha sonra da konservatuvar sınavlarına hazırlandım. İlk yılımda kazandım ve İstanbul'a geldim. Profesyonel olarak ilk deneyimim de Tatbikat Sahnesi'ndeki 'Tüy Kalemler' oyunu oldu.

Elbise Saint Laurent
Ayakkabı ve küpeler Tory Burch

Yeteneğinizi özel olarak keşfeden biri oldu mu, yoksa bu sizin hep farkında olduğunuz bir nitelik miydi?
Farkında olmak diye bir şey olduğunu düşünmüyorum, çünkü bana çok narsist bir düşünce gibi geliyor. Sadece içimde hep bu tutku vardı. Kafamda başka bir seçenek hiç olmadı ve hep bu isteğim doğrultusunda ilerledim.

Şans kelimesini hayatınızda nasıl konumlandırırsınız? Şansına inananlardan mı yoksa işi şansa bırakmayanlardan mısınız?
Ben tam olarak ikisinin ortasındayım. Şans kelimesinin herkeste ayrı anlamlarda karşılık bulduğunu düşünüyorum.

"Hayatımın dönüm noktasıydı" dediğiniz bir anınız var mı?
Hayatımızın her noktasında dönüm noktaları olduğuna inanıyorum. Sadece o anı yaşarken bunların büyük ve anlamlı kararlar olduğunu fark etmiyoruz. Geriye dönüp baktığımda birçok dönüm noktam olduğunu düşünüyorum. Bunlardan benim için en belirgin olanı lisedeyken ne istediğimden emin olarak diğer ihtimallerden korkmadan hayalimin peşinden koşmuş olmak.

'Güzelliğin Portresi' isimli bir film projesinde göreceğiz sizi... Biraz bahseder misiniz, nasıl bir rolde izleyeceğiz sizi?
Daha önce içinde hiç bulunmadığım türde bir projede bulunacağım için çok mutluyum. Benim için farklı bir deneyim olacak. Bir oyuncu olarak karakter çeşitliliği yani canlandırdığım karakterlerin birbirinden farklı olması isteyeceğim bir şey. Bu film de bana onu sağlıyor. Bu beni çok heyecanlandırıyor ve de korkutuyor. Sıkı bir hazırlık sürecindeyiz. Proje hakkında daha fazla detay veremiyorum.

Tiyatro ve sinema... İkisini karşılaştırdığınızda kalbiniz en çok hangi tarafta atıyor?
İkisinin karşılaştırılacak şeyler olduğunu düşünmüyorum. Bambaşka kulvarlar. Bende uyandırdığı hisler bambaşka. Ortak söyleyebileceğim tek şey ikisinde de çok disiplinli olmak gerektiğini düşünüyorum.

Canlandıracağınız rollere nasıl hazırlanırsınız? Var mıdır özel bir metot ya da ritüeliniz?
Ben bunun kişiye özel bir ritüel olduğuna inanıyorum. Tabii ki bunun için metotlar, yöntemler var ama asla sabit kalabileceğimiz bir mesleğimiz yok. O yüzden yeni tanıştığımız her insan, okuduğumuz her kitap, karşılaştığımız her metot yöntemimizi değiştirebilir. Genç bir oyuncu olduğum için yalnızca şu yöntem ile çalışıyorum diyebileceğim bir metodum yok. Henüz öğrenme, deneme ve uygulama aşamasında olduğumu düşünüyorum.

Enerjiniz hep çok yüksek... Bu çekimde de uzun saatler boyunca hep neşeli ve enerjiniz yüksekti. Enerjinizi ve motivasyonunuzu yüksek tutan şeyler neler?
İnsanların enerjisinden çok etkileniyorum. Bulunduğum ortamdaki insanların enerjisi beni etkiliyor ve yönlendiriyor. Karşılıklı gibi geliyor.

Pantolon MSGM / Beymen
Body Sudi Etuz
Kemer Elie Peacock
Ayakkabılar Sanayi 313

Rol model kabul ettiğiniz isimler kimler?
Yıldız Kenter benim İstanbul Üniversitesi'ni seçme sebebim. Hayran duyduğum bir oyuncu olarak onu söyleyebilirim.

Yatağınızın baş ucunda hangi kitaplar duruyor?
Şu an okuduğum kitapları sayabilirim; Freud-Kurt Adam Vakası, Eric Fromm Psikanaliz ve Zen Budizm, Dorian Gray'in Portresi. Dönüp dönüp okuduğum kitaplar ise; Dört Anlaşma, Parfümün Dansı, Fedailerin Kalesi Alamut, Ruhun Fiziği ve İlahi Nizam ve Kainat.

Moda ve alışverişle aranız nasıl?
Güzel giyinmeyi severim. Modayı takip ettiğim ve ona göre parçalar seçtiğim söylenemez. O anlamda herhangi bir şeye bağlı kalmamayı seviyorum. Farklı şeyleri bir araya getirmeyi seviyorum. Objeleri farklı amaçlarla kullanmayı da seviyorum. Eski parçalara çok uzun süredir zaafım var. Gözüme güzel gelen özel bir parçayı kaçırmam. Buna vakit ayırırken eğleniyorum.

Şehirde alışveriş için tercih ettiğiniz lokasyonlar nereler?
Öyle spesifik bir yer veremem. İnternetten ve yurt dışından alışveriş yapıyorum. Yurt dışında vintage mağazalar daha çeşitli ve uzun yıllardır yaygın olduğu için söylüyorum, buradaki antika pazarlarını ve bit pazarlarını gezmeyi de seviyorum.

Yalnız kalmak istediğinizde neler yapıyorsunuz? Şehirde biraz kafa dinlemek istediğinizde kaçış noktalarınız var mı?
Yalnız kaldığımda herkes gibi ben de sakin zaman geçirmek istiyorum. Evcil bir insanım. O yüzden keyifli bir müzik açıp yalnızken resim yapmayı çok seviyorum. Kitap okuyorum, oyun okuyorum, meditasyon yapıyorum. Zihnimi dindirecek ve sakinleştirecek şeyler yapmayı tercih ediyorum. Günlük hayatımız çok yoğun olduğu için böyle bir ihtiyaç doğuyor. Gitmeyi tercih ettiğim yerler de bakir ve el değmemiş, çoğu insanın bilmediği, gitmediği yerler oluyor. Oralarda kamp yapmayı çok seviyorum. Her seferinde yeni bir yer keşfetmeye çalışıyorum.

Yeni yıla girerken herkesin kafasında bir yapılacaklar listesi oluşmaya başlar. Sizin listenizde neler var?
Ülke gezmek, kendime daha çok vakit ayırmak, sanatsal etkinlikler; tiyatro, bale, konser, sergi gibi işimi ilgilendiren etkinliklere daha çok katılım sağlamak.

Yeni yıl size ne getirsin?
Sadece bana değil hepimize sağlık ve huzur getirsin.

Son olarak ben 'Bu yıl mutlaka' diyeyim siz cümleyi tamamlayın...
Bu yıl mutlaka en az yeni iki ülke ve kültür görmeliyim.

Elbise Museum Of Fine Clothing
Küpe Saint Laurent

Pantolon ve üst Museum Of Fine Clothing
Ayakkabı Tory Burch

Melisa Şenolsun'un İstanbul'u...

İstanbul'u hiç görmemiş birine bu şehri anlatacaksınız. En sık kullanacağınız kelimeler ne olurdu?
Hareketli, kaos, kalabalık, manzara, çeşitlilik...

Şehirde keşfettiğiniz bir yer var mı?
Her gün, her köşede, yeni bir yer keşfediyorum.

İstanbul'da en sevdiğiniz semt?
Kadıköy.

Şehirde şu ana kadar izlediğiniz en etkileyici konser ya da gösteri hangisiydi?
Phantom Of The Opera.

Bu şehirde en çok sevdiğiniz tarihi simge hangisidir?
Galata Kulesi.

Akşam yemeği için tercih edeceğiniz üç yer?
MSA'nın Restoranı, Aida Moda, şık bir gün ise Mikla.

En sevdiğiniz yürüyüş parkuru?
Belgrad Ormanı.

Türk kahvesi içilebilecek en iyi adres?
Kapalıçarşı.

Sokaktan ne yemeyi seversiniz?
Tavuk pilav ve mısır.

İstanbul olmasaydı nerede yaşamak isterdiniz?
Barselona.

Son...
Okuduğunuz kitap?
Kurtadam Vakası.
Aldığınız albüm?
Randell Dunn ve Zoe Jesus - A True Home.
Gittiğiniz konser?
MFÖ.
İzlediğiniz film?
No Country For Old Man.

TAG | TRUMP ART GALLERY

TRUMP AVM
B3 KATI

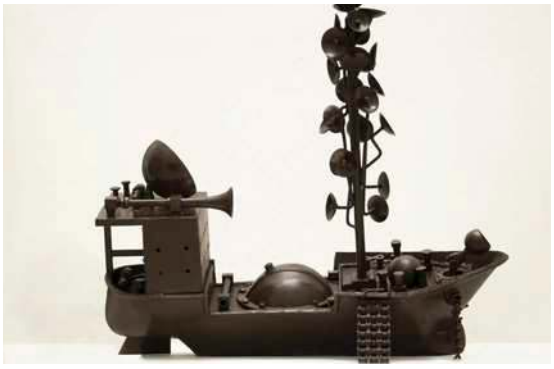

METALİST MANİFESTO
KARMA HEYKEL SERGİSİ

Sanatçılar: Ahmet Doğan, Berk Kakeci, Berke Uysal, Büşra Kölmük, İrem Kopuz, Kağan Ezal, Mert Çıkılmazkaya, Mete Özyıldırım, Muzaffer Tuncer, Oğuz Savan, Ozan Temelli

01 Aralık 2018 - 02 Ocak 2019

Küratör: Kenan Bahadır Derre

2018 RAPORU

Bir yılı daha geride bırakmaya sayılı günler kala, 2018'de şehrin 'en'lerinde bir gezinti yapmaya ne dersiniz? İşte geçtiğimiz yılın en çok konuşulan mekanları, festivalleri, sergileri, trendleri ve kişilerinden seçtiklerimiz...

Yazı: **ZEYNEP GÜLER CEYLAN**

Dana kaburga ve bun ekmeği bu yılın en sevilen lezzetlerinden oldu. Özellikle bun ekmeğiyle servis edilen mini burgerler çok sevildi.

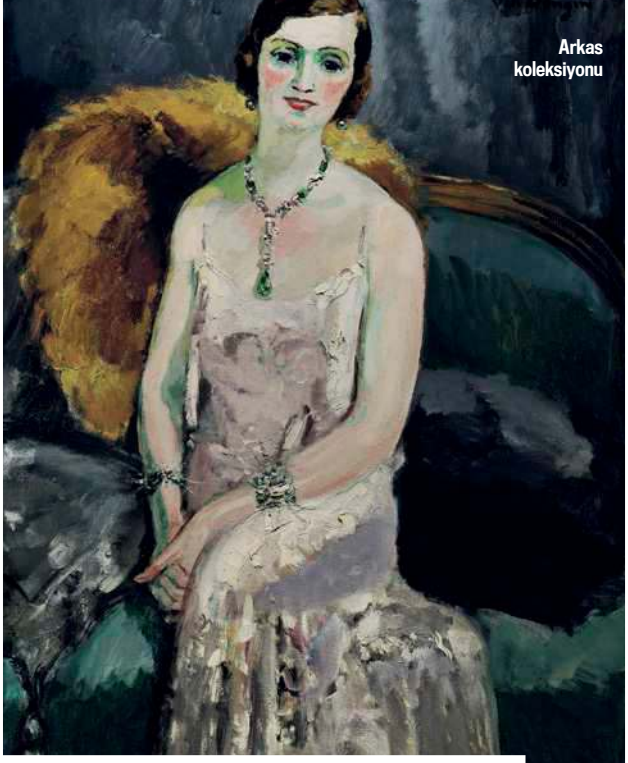
Arkas koleksiyonu

Bun burger

Cahide

CAHİDE MÜZİKHOL

Harbiye'deki tarihi Kervansaray Gazinosu'nun yerine açılan Cahide Müzikhol canlı müzik performansları ve lezzetli yemekleriyle bu yılın en iddialı mekanlarından birisi oldu... Cahide Müzikhol bu yıl sahnesinde Nükhet Duru, Yeşim Salkım, Eda-Metin Özülkü, Ferda Anıl Yarkın, Ali Poyrazoğlu gibi isimleri ağırladı.

ARNAVUTKÖY

Boğaz'ın en sevilen semtlerinden birisi olan Arnavutköy, 2018 yılının da popüler lokasyonlarından... Peşpeşe açılan yeni mekanlarla odak noktası olmaya devam eden Arnavutköy'de bu yıl Chef Meyhane, Gab Foods, A Bit of Eggo, Melina Kantina gibi yeni adresler açıldı. Ayrıca bir klasik haline gelen Any, Hudson, Alexandra Cocktail Bar, Antica Locanda, Levendiz, Sur Balık, Zıpkın gibi adresler de müdavimlerini ağırlamaya devam etti.

AKALİ

Kat kat ve sulu hamburgerleri, geniş malzeme seçeneği, çıtır patatesleri, zengin bira menüsüyle Akali şehrin en çok sevilen hamburgercilerinden birisi oldu. Etiler ve Maçka'daki iki şubesiyle hizmet veren Akali'ye özellikle hafta sonları giderseniz sıraya girmeye hazır olun çünkü bu lezzetler müdavimlerini yarattı. Maçka şubesi salı-cuma 12.00-22.00, pazar 15.00-21.00, Etiler şubesi ise salı-cuma 12.00-22.00, pazar 13.00-21.00 saatleri arasında açık.

AKBANK CAZ FESTİVALİ

Türkiye'nin en uzun soluklu ve kapsamlı festivallerinden biri olan Akbank Caz Festivali, bu yıl 17- 28 Ekim tarihleri arasında gerçekleşti. Festival kapsamında şehir, caz müziğinin önemli temsilcilerinden, Grammy, Altın Küre, BRIT, GQ Dergisi Yılın Müzik Adamı gibi sayısız ödülün de sahibi olan Jamie Cullum'ı ağırladı. Türkiye sahnesinden Birsen Tezer, Jehan Barbur, Ceylan Ertem, Islandman gibi yıldızların yanı sıra Ozan Musluoğlu Quintet, Konstrukt, Can Çankaya ve Kağan Yıldız gibi önemli isimler festivalde sahne aldı.

ARKAS KOLEKSİYONU

Yenilikçi yaklaşımlarıyla, klasik resim anlayışından 20. yüzyıl modern resim anlayışına geçişin kilit figürlerinden olan Post-Empresyonistler, Arkas Koleksiyonu'ndan bir seçki ile Mimar Sinan Güzel Sanatlar Üniversitesi iş birliği ile sanatseverlerle buluştu. Avrupa'nın çeşitli ülkelerinden 48 sanatçı ve 102 eserin bir araya geldiği Arkas Koleksiyonu'nda Post-Empresyonizm sergisi büyük ilgi gördü.

ARA GÜLER

Fotoğraf dünyasının duayeni, dünyaca ünlü foto muhabiri Ara Güler 90 yaşında ardında 70 yıllık bir arşivi bırakarak hayata gözlerini yumdu. İstanbul'da doğup büyüyen ve bu şehri çektiği eşsiz fotoğraflarla tüm dünyaya tanıtan Güler, 'İstanbul'un Gözü' olarak tanımlanırdı.

İstanbul'da Deniz Sefası sergisi

Ara Güler

Usta foto muhabiri Ara Güler, bu yıl aramızdan ayrıldı. 'İstanbul'un Gözü' olarak tanınan Güler, ardında yüzlerce fotoğraf bıraktı.

BOWL TRENDİ
Geçtiğimiz yılın hiç şüphesiz en sevilen trendlerinden birisi bowl (çanak) içerisinde sunulan sağlıklı yemekler oldu. Granolalı yoğurtlar, taze meyveli smoothie kıvamında hazırlanan hafif ve lezzetli tatlar çanaklarda yer aldı.

BOMONTİADA
İyi müzik dinlemek, lezzetli yemekler yemek ve keyifli vakit geçirmek isteyenler bu yıl da Bomontiada'da buluştu. The Populist, Kilimanjaro, Delimonti, Kiva Meyhane, Monochrome ve Babylon Bomonti gibi birçok farklı mekanı bünyesinde barındıran Bomontiada, özellikle bahar ve yaz aylarında şehrin favori mekanlarından birisi.

BIG BURN FESTİVALİ
100'den fazla DJ ve 5 sahne ile kesintisiz müzik deneyimi sunan Big Burn, bu yıl 20-22 Temmuz tarihlerinde Kilyos Suma Beach'te gerçekleşti. Festival bu yıl Adam Beyer, Claptone, Dubfire, Seth Troxler, Tale Of Us gibi isimleri ağırladı.

BUN
Uzak Doğu'dan mutfağımıza taşınan ve farklı tadıyla özellikle ekmekseverlerin favorisi haline gelen bun ekmeği, son dönemde birçok mekanın menüsüne girdi. Bun arası ördek, bun arası kaburga gibi lezzetler sunan mekanlar Uzak Doğu'nun buharda pişen bu pofuduk ekmeği Türk mutfağıyla sentezlediler. Bun ekmeğini kaburga ile sunan Michelle restoran da çok seviliyor.

Bİ NEVİ DELİ
Karaköy'den Etiler'e taşınan Bi Nevi Deli'nin mutfağında, farklı beslenme tarzlarına yönelik seçenekler bulunuyor. İşlenmemiş ürünler, bitkisel bazlı beslenme, çiğ, glütensiz, paleo, vegan ve vejetaryen lezzetler menüyü şekillendiriyor. Hayvansal ürünlerin kullanılmadığı menü, mevsimine uygun şekilde sürekli yenileniyor.

CONTEMPORARY İSTANBUL
Bu yıl 13'üncü yaşını kutlayan Contemporary İstanbul, 20-23 Eylül tarihlerinde gerçekleşti. Dünyanın farklı coğrafyalarındaki galerilerden çarpıcı eserleri sanatseverlerle buluşturdu. Lütfi Kırdar Rumeli Salonu ve İstanbul Kongre Merkezi'nde düzenlenen fuarda bu yıl, 22 ülkeden 83 galeri, 400'ü yabancı 650 sanatçı ile yer aldı. Fuarda, çoğu Türkiye'den sanatseverle ilk kez buluşan yaklaşık 2 bin eser sergilendi.

DASDAS
Mert Fırat, Didem Balçın, Harun Tekin, Koray Candemir ve Muzaffer Yıldırım'ın ortak projesi olan ve 2017-2018 sezonunda yaklaşık 450 bin misafire ev sahipliği yapan kültür, sanat ve yaşam merkezi 'DasDas', bu yıl düzenlediği etkinliklerle birçok sanatseveri ağırladı. Yeni yıla girmeye sayılı günler kala, yeni yerinde iki kat büyüyen DasDas Sahne, 2 atölye salonu ve daha fazla kişiye hizmet vermeye hazırlanan DasDas Mutfak ile Ataşehir Metropol İstanbul'da kapılarını açtı.

DUBLE MEZE BAR
Modern meyhane kavramının içini tam anlamıyla dolduran Pera'daki Duble Meze, bu yıl Karaköy'de ikinci şubesini de açtı. Ön terasından Galata Kulesi, arka terasındaysa Tarihi Yarımada manzarası eşliğinde lezzetlerini sunan mekanda ızgara enginar, hardallı levrek, ızgara ciğer, ızgara ahtapot mutlaka tadılmalı. Orta Doğu, Anadolu, Balkanlar mutfağından esinlenen yaklaşık 40 çeşit mezenin bulunduğu mekan hafta içi 19.00-01.00, hafta sonu 19.00-02.00 saatleri arasında açık.

ESNAF MASLAK
Esnaf, Maslak 1453'ün içerisinde müdavimlerini ağırladı. 90'lar Türkçe poptan Yunan müziğine kadar sunduğu hareketli müzik skalası ile misafirlerini ağırlayan mekanın menüsünde yöresel lezzetler öne çıkıyor. Mekanın mutfağında deneyimli şef Mehmet Ali Çelik var. Rengarenk mezelerini yuvarlak tepsi de servis eden mekanın menüsünde semizotu, humus, peynir kayakoruğu gibi mezelerinin yanı sıra özellikle Arnavut ciğeri, İzmir usulü iri kıyımlı baharatlı kuzu kokoreç ve ızgara ahtapot gibi ara sıcakları da ün salmış durumda.

FİLMEKİMİ
Filmekimi, İstanbul Kültür Sanat Vakfı (İKSV) tarafından bu yıl 29 Eylül-8 Ekim tarihleri arasında gerçekleşti. Etkinlik, yedi farklı şehirde sinemaseverlerle buluştu. Filmekimi'nin açılış filmi başrollerini Lady Gaga ve Bradley Cooper'ın paylaştığı 'Bir Yıldız Doğuyor' oldu. Sinemanın en sevilen aşk hikâyelerinden biri, bu kez en parlak Hollywood yıldızlarından Bradley Cooper'ın yönetmenliğiyle başrolünü üstlendiği, Lady Gaga'nın ise başrolü paylaştığı bu filmle beyaz perdede büyük ilgi gördü.

Esnaf

Isokyo

Gab Foods

GAB FOODS

Sağlıklı beslenme trendinin şehirdeki başarılı temsilcilerinden birisi Arnavutköy'deki Gab Foods. Gab Foods'ta işlem görmemiş besinleri yemeye odaklı olan paleoya göre tarifler hazırlanıyor. Glütensiz, rafine şekersiz ve süt ürünleri içermeyen gıdalardan hazırlanan tarifler çok lezzetli! Mekanın menüsünün en iddialı tatları paleo waffle ve breakfast bowl.

FİLM FESTİVALİ

Türkiye'nin en büyük uluslararası sinema etkinliği olan İKSV tarafından gerçekleştirilen İstanbul Film Festivali, bu yıl 37. kez sinemaseverlerle buluştu. Festival, 198 uzun metrajlı ve 12 kısa filminden oluşan programıyla öne çıktı. Festival kapsamında 12 günde, 18 bölümde 43 ülkeden 218 yönetmenin toplam 210 filmi gösterildi.

FLORAL KAFELER

Avrupa'da özellikle ilgi gören floral kafe akımı bu yıl şehri de sardı. Hem çiçekçi hem de kafe olan birçok mekan şık dekorasyonları ve lezzetli menüleriyle büyük ilgi gördü. Reşitpaşa'da yer alan Misk Floral Café ve Maslak 1453'ün içerisinde yer alan Lys L'art Floral Café bunlardan birkaçı... Her iki mekanda çiçek türleriyle istediğiniz buketi hazırlayabilir, menülerinde yer alan kahve ve tatlı seçenekleriyle keyifli bir mola verebilirsiniz.

FİRUZE

Firuze, yeni nesil İstanbul meyhanelerinden bir tanesi. Özellikle gün batımı manzarasıyla bu yılın en çok tercih edilen mekanlarından birisi oldu. Mekan 11.00'de kapılarını açıyor. Mutfak kapanış saati 23.00. Sadece akşamları değil, keyifli bir öğle buluşması için de ideal. Firuze'nin menüsü dört ana başlıktan oluşuyor. Mezeler, ara sıcaklar, ana yemekler ve tatlılar. Meze konusunda çok iddialılar. Mekanda cumartesi akşamları fasıl da var.

FIREROOM

Hamburger geçtiğimiz yıl şehrin yükselen trendlerinden birisi oldu. Birçok butik hamburgerci peşpeşe kapılarını açtı. Bunlardan bir tanesi ünlü şef Hazer Amani'nin imzasını taşıyan Fireroom. Ataşehir'de kapılarını açan Fireroom, lezzetli burgerleriyle müdavimlerini oluşturdu bile. Fatboy mekandaki en bol malzemeli burger. Sunumu çok dikkat çekici; ekmeklerin ve köftenin bir arada durması için hamburgerin üzerine bir bıçak saplanmış. Kara burger ekmeğininin arasında 150 gr burger köftesinin yanı sıra ev yapımı acılı barbekü sosun lezzetlendirdiği tandır dana pöç de var. Mekan pazartesi-perşembe 12.00-23.00, cuma-cumartesi 12.00-01.00, pazar günleri ise 12.00-22.00 saatleri arasında açık.

GLÜTEN

2018'de kullandığımız mutfak terimlerinin başında glüten geldi. Birçok kişiyi etkisi altına alan glütensiz beslenme tarzı, mekanları da etkiledi ve menülerinde glütensiz tatlara yer verdiler. Glütensiz ekmekler, makarnalar, mantılar, pizzalar menülerde yerini aldı.

GREECOLOGY
İlk şubesini Cihangir'de açan modern Yunan meyhanesi Greecology, ikinci şubesini Maslak 1453'de açtı ve lezzetleriyle şehrin en sevilen adreslerinden birisi oldu. Yunan lezzetlerinin yorumlandığı menüde mezeler, iştah kabartan deniz mahsülleri, Yunan dürümü Gyro, Yunan şiş kebabı souvlaki gibi seçenekler bulunuyor. Mekan 10.00-01.00 saatlerinde hizmet veriyor.

GALVIN RISTORANTE
Jüpiter Grup, yılın son çeyreğinde Nişantaşı'ndaki tarihi Maçka Palas'ta yeni mekanı Galvin Ristorante'yi açtı. Mekan sanatla tasarımı buluşturan dekorasyonu, özel menüsü, farklı sunumu ve servis kalitesiyle şehrin iddialı İtalyan restoranlarından birisi... Özellikle 80 adet gerçek zeytin ağacının bulunduğu bahçesi mutlaka görülmeli. Bahçedeki şömineli köşe ise soğuk kış geceleri için ideal. İtalyan mutfağının vazgeçilmezleri olan mozzarella, minestrone, makarna, pizza ve tiramisu Galvin dokunuşlarıyla masada yerini alıyor. Mekan her gün 12.00-02.00 saatleri arasında açık.

GLENS
Nişantaşı Abdi İpekçi'nin yeni adreslerinden birisi de bu yıl Glens oldu. Nish Palas İstanbul'un altında kapılarını açan mekan, İtalyan ve Akdeniz mutfağı ağırlıklı menüsü, bulunduğu caddenin de enerjisini yansıtıyor. Sunumlarıyla da dikkat çeken yemekleri hazırlayan mutfak ekibinin başında İtalyan şef Umberto Cavina var. Mekan menüsünde pizza ve makarnaların dışında zengin salata çeşitleri ve sağlıklı beslenmek isteyenler için önerilen lezzetli iştah açıcı seçenekleriyle de dikkat çekiyor.

HEALIN FOODS
Nişantaşı'nda fit mutfağın en popüler adreslerinden birisi bu yıl Healin Foods oldu. Mekanda işlenmiş şeker/un, beyazlatılmış tuz, mısır şurubu, yapay renklendirici, katkı maddeleri, trans yağlar, tarım ilacı kullanılmış gıdalar, GDO'lu ürünler yok. Bol seçenekli bir menüsü var. Başlangıçlar arasında somon tartar, fırınlanmış pırasa dip, fırında Hindistan cevizli balık köftesi gibi seçenekler var. Ayrıca makarna, noodle, pirinç kaseleri, kabak spagetti, pirinç eriştesi, ıspanak fettucine, tam buğdaylı papardelle gibi tatlar da var. Burger ve sandviçler bölümünde de burger ekmeklerini siz seçebiliyorsunuz. Pancarlı, zerdeçallı ya da esmer ekmek seçenekleri var.

The Steve by İsmet Saz

People

Mehmet Gürs

MEHMET GÜRS

Dünyaca ünlü şefimiz Mehmet Gürs restoranı Mikla ile 'dünyanın en iyi 50 restoranı'nın seçildiği törende 44'üncü sıraya girerek herkesi gururlandırdı. New York'ta gerçekleşen ödül töreninde bir önceki sene 51. sırada yer almıştı. Mikla, bu listeye giren ilk Türk markası oldu.

İstanbul Modern

İSTANBUL MODERN

Türkiye'nin ilk modern ve çağdaş sanat müzelerinden birisi olan İstanbul Modern, bu yıl yeni binası tamamlanana kadar Beyoğlu'ndaki geçici mekanında kapılarını açtı. Yaklaşık 5 bin metrekarelik bir alana kurulu olan İstanbul Modern, tüm faaliyetlerini 6 katta ziyaretçiyle buluşturuyor. Girişte sinema salonu, mağaza ve kafe; -1 ve 1. katlarda süreli sergi, 2 ve 3. katlarda koleksiyondan seçkilerin yer alacağı sergi salonları yer alıyor. 4. katta fotoğraf galerisinin yanı sıra yılda 50 bine yakın kişiye sanat eğitimi verilen eğitim atölyeleri bulunuyor.

Markus

Ukiyo

UKİYO

Fairmont Quasar Istanbul'un beşinci katında yer alan ve aynı kattaki muhteşem sonsuzluk havuzunun yanı sıra çarpıcı Boğaz manzarasıyla da dikkat çeken Ukiyo Lounge & Bar, 'Asia Tomorrow' konsepti ile bu yılın en sevilen adreslerinden birisi oldu. Ukiyo Lounge & Bar'da, Asya mutfağının geleneklerinden yola çıkarak hazırlanan otantik lezzetler ve zengin bir kokteyl seçkisi müdavimlerini yaratıcı. Özel susi sunumlarından tempuralara, kushi-yaki ve yukisobadan matcha cake'lere kadar farklı tatların yer aldığı restoran şehrin popüler adreslerinden...

HEALTHYISH

Sağlıklı ve hafif yiyeceklerin menüsünü oluşturduğu Healthyish Café Bebek'in yeni gözdesi... Mekanda, glüten içermeyen özel yapım ekmekler, vegan, raw ve işlenmiş şeker içermeyen ürünler yer alıyor. Smoothie konusunda da iddialı olan mekanda fıstık ezmesi, portakal, muz, yoğurt ve taze badem sütüyle hazırlanan the nutcracker, salatalık, yeşil elma, zencefil, ıspanak, roka ve kerevizle hazırlanan green lover çok seviliyor. Healthyish Café her gün 24.00'e kadar açık.

HOLE ACADEMIE

Nişantaşı'nın sevilen konsept tasarım mağazalarından birisi olan Hole Academie, Didem Soydan ve Umut Eker'in imzasını taşıyor. Mağazada kendi markaları dışında yurt dışından birçok markanın limited ürünleri de satışa sunuluyor, koleksiyonlar her sezon yenileniyor. Ayrıca yurt dışından getirtilen telefon kılıfları, retro esintisi taşıan gözlükler ve özel takılar da mağazada meraklılarıyla buluşuyor.

İSOKYO

Dünyanın yeni ve yükselen yemek trendlerinden birisi olan Pan Asya mutfağı, Zorlu Center Raffles İstanbul bünyesinde kapılarını açan İsokyo mutfağında İstanbullularla buluştu. Menüsünde Çin, Japonya, Tayland, Vietnam, Kore gibi Uzak Doğu mutfaklarının Batı kültürüyle sentezlenen örnekleri yer alıyor. Mekanın imza kokteylleri ve Asya çayları da mutlaka tadılmalı. Pazartesi günleri kapalı olan İsokyo diğer günler 17.00-01.00 saatleri arasında açık.

İSTANBUL'DA DENİZ SEFASI

2018'in en çok ilgi gören sergilerinden birisi de 5 Nisan-26 Ağustos tarihleri arasında gerçekleşen İstanbul'da Deniz Sefası: Deniz Hamamından Plaja Nostalji sergisi oldu. Pera Müzesi ve İstanbul Araştırmaları Enstitüsü, İstanbul kent tarihinin sosyokültürel yapısına ışık tutan plaj kavramını 'İstanbul'da Deniz Sefası: Deniz Hamamından Plaja Nostalji' sergisi ile mercek altına aldı. Sergi, 1870'lerden 20. yüzyılın ortalarına uzanan süreçte, deniz hamamından plaja geçişin devrim niteliğindeki hikayesine odaklandı.

JOAN MIRO

Şehirde öne çıkan bir diğer sergi de Joan Miró'nun farklı koleksiyonculara ait 300 eserinin sergilendiği Joan Miro sergisi oldu. 2 Aralık tarihine kadar Uniq Expo'da ziyaret edilebilecek olan sergide, Joan Miró'nun inisiyatifiyle kurulmuş Succession Miró (Miró Mirascıları) sertifikalı, yani İspanyol sanatçı tarafından yapılmış ağırlıklı olarak taş baskıların yanı

Hole Academie

sıra sulu boyalar, baskı resimler, gravürler ve mektuplardan oluşan sadece orijinal eserlerini içeriyor.

KOKOREÇ
Bu yıl sokak lezzetlerine nur yağdı desek yanılmayız! En çok sevilen sokak lezzetlerinden birisi olan kokoreç, 2018'de şehirde birçok mekanın menüsüne girdi. Lüks restoranlardan farklı kokoreç yorumlarıyla kokoreçseverleri ağırladı. Ekmek arası bir lezzetten porsiyona dönüşen kokoreç, Ahali, Ma'na, Fireroom, Mükellef Karaköy gibi sevilen adreslerin menüsünde karşımıza çıktı.

KAHVE FESTİVALİ
İstanbul Coffee Festival, bu yıl 20–23 Eylül tarihleri arasında KüçükÇiftlik Park'ta düzenlendi. 'The Source, The Journey, The People' temasıyla gerçekleştirilen festival, 5. yılında kahvenin kaynağına odaklanarak kahve lezzetleriyle dolu zengin içeriğiyle kahveseverlere ev sahipliği yaptı.

KETOJENİK
Beslenme lugatımıza giren ve girdiği andan itibaren çok ilgi gören bir başka terim de ketojenik beslenme. Yağ oranı yüksek, karbonhidrat oranı düşük gıdalarla beslenmeyi öneren ketojenik beslenmeye uygun tatlar menülerde yerini aldı. Hatta şehirde ketojenik suşi bile yapıldı! Miyabi Sushi & Japanese Grill Bar, geçtiğimiz yaz menüsüne fit&ketojenik suşiler ekledi.

KABURGA
Tıpkı kokoreç gibi 2018'in yükselen bir diğer trendi de kaburga. Geçmişte lüks restoranların menüsünde sıkça rastlanmayan kaburga, bu yıl bu zincirleri yıktı ve neredeyse açılan yeni fine dining restoranlarının menüsünde yerini aldı. Şehirde kaburga denilince akla gelen ilk adreslerden birisi de Maslak Atatürk Oto Sanayi içerisindeki Markus.

LEONARDO DA VINCI EXPO SERGİSİ
Dünyanın en büyük ve en kapsamlı Leonardo Da Vinci sergisi 'Leonardo Da Vinci Expo: Dahi İstanbul'da' bu yıl UNIQ İstanbul'daki UNIQ Müze'de sanatseverlerle buluştu. Sergide Da Vinci'nin orijinal eskizlerinden yola çıkılarak oluşturulan 100 replikasıyla birlikte; el yazması, tablo ve çizimlerin de replikalarının dahil olduğu 200'e yakın eseri ziyarete açıldı.

MARKUS
Kaburga ve etsevenleri mutlu eden Markus, 2018'in en çok konuşulan mekanlarından birisi oldu. Mekan öğle yemeklerinde genelde çevredeki plazalardan misafir ağırlasa da akşam ve hafta sonlarında daha çok kaburga ve etseverlerin gittiği bir adres. Saatlerce pişirilerek servis edilen kaburga mutlaka tadılmalı. Ayrıca mini kaburga burger de çok lezzetli! Mekan pazartesi ve cumartesi günleri arasında her gün 12.00 ile 23.00 saatleri arasında açık.

MODERN MEYHANE
Şehrin bir klasik haline gelen 'eski usül' meyhaneleri değerini korumaya devam etse de, 2018'de meyhane kavramı karşımıza 'modern meyhane' ile çıktı. Hem yemeklerdeki sunum farkıyla, hem inovatif menülerle, hem de sade dekorasyonlarıyla dikkat çeken modern meyhaneler arasında Ahali, Duble Meze Bar, Ma'na, Firuze gibi adresler çok sevildi.

MATCHA
Bu yıl her yer yemyeşil! Yıllardır Uzak Doğu'yu etkisi altına alan ve 2018'de ülkemize de girdiği andan itibaren çaylardan smoothie'lere cheesecake'lerden yemeklere kadar neredeyse her yere sızan matcha, bu yılın yükselen trendlerinden... Kökleri Çin'e uzanan ama ününü Japonya'ya borçlu olan matcha'nın kelime anlamı toz haline getirilmiş çay demek.

DELİ MEYHANE

Meyhane kültürü ve eski usul meyhane eğlencesini sevenlerin bu yıl gittiği adreslerden birisi de Deli Meyhane. Deli Meyhane'nin sevilen mezeleri arasında tahinli ve yoğurtlu patlıcan salatası, muhammara, Çerkes tavuğu, piyaz, kısır, topik, füme hamsi, rulo füme somon, lakerda ve avokado soslu karides gibi çeşitler yer alıyor. Ana yemeklerde ise ızgara köfte, ızgara kuzu bonfile ve coban kavurma yer alırken tatlılarda ise güveçte tahin helva ve tahinli çıtır kabak çok seviliyor. Mekanda cuma ve cumartesi akşamları ise canlı müzik eşliğinde fasıl geceleri düzenleniyor.

Deli Meyhane

> Bu yılın favorisi sokak lezzetleri oldu. Özellikle kokoreç sokak lezzeti olmaktan çıkıp birçok lüks restoranın menüsünde baş köşeye kuruldu!

NUSR-ET

Şehrin en sevilen et restoranlarından birisi olan Nusr-et'in yeni subesi bu yıl Tarihi Sandal Bedesteni'nde açıldı. Kapalıçarşı'nın hemen yanı başında yer alan Tarihi Sandal Bedesteni'ndeki şube, lokum, spagetti, saşlık, antrikot, asado ve kafes gibi Nusret Gökçe'nin özel spesiyallerinin de yer aldığı zengin menüsü ile misafirlerini ağırlıyor. Menüde başlangıçlarda steak tartar, et susi ve füme rib eye lira gibi lezzetler var. Mekanın en sevilen lezzeti özel sosu ve çıtır ekmeği ile servis edilen kaburgası. Ayrıca Nusr-et burger de doyurucu porsiyonuyla çok lezzetli!

MONKEY

Nejat Eczacıbaşı binasında yer alan modern meyhane Firuze'nin üst katındaki terasta açılan Monkey, özellikle gün batımlarında Haliç ve Tarihi Yarımada manzarası görmek isteyenlerin buluştuğu bir adres oldu. Akşam saat 19.00'da kapılarını açan mekanın geniş bir kokteyl menüsü var. Tüm kokteyller 50-65 fiyat aralığında sunuluyor. Haftanın her günü açık mekan yine her gün gerçekleşen DJ performanslarıyla iyi müziğinde yeni adreslerinden biri olacak gibi görünüyor.

MÜZİK FESTİVALİ

İstanbul Kültür Sanat Vakfı (İKSV) tarafından, düzenlenen İstanbul Müzik Festivali 46. kez klasik müzik severlerle buluştu. 23 Mayıs-12 Haziran tarihlerinde düzenlenen festival La Scala Filarmoni Orkestrası, mezzosoprano Joyce DiDonato ve Mischa Maisky gibi isimlere ev sahipliği yaptı. Festivalin bu yılki teması 'aile bağları' oldu.

MICHELLE

Şehrin popüler AVM'lerinden birisi olan Vadistanbul'da açılan Michelle, şık tasarımı ve Fransız esintisi taşıyan yemekleri ile çok sevildi. Dünya mutfağının seçkin lezzetlerini mekanın menüsünde dana kaburgadan pizza çeşitlerine kadar birçok seçenek mevcut. Michelle'in kokteylleri de oldukça farklı ve iddialı. 35-55 lira fiyat aralığına sahip kokteyllerden Reyhan ve Michelle çok seviliyor. Mekanın kahvaltı menüsü de çok zengin.

PALEO

Bu yıl mekanların menülerinde sık sık karşımıza çıkan bir terim oldu paleo. Paleo tipi beslenmede 10 bin yıl önce yaşayan atalarımızın beslenme biçiminden yola çıkılarak karbonhidrat ve işlenmiş gıda yerine protein ve lif ağırlıklı bir sistem oluşturuluyor. Ayrıca unlu mamüller, şeker ve nişasta içeren sebze – meyveler (patates, yer elması vb.) uzak durmanız gereken besinler arasında.

PEGAN

Beslenme terimlerine eklenen bir diğer yeni terimimiz ise vegan'ı çağrıştıran pegan! Vegan beslenme ile paleodan yola çıkarak oluşturulan bu beslenme biçiminin ilk ve en önemli prensibi kan şekerinizi ani olarak yükseltmeyecek şeyler yemek. Kronik hastalıkların en büyük sebebi olarak gösterilen şeker ve un yasak. Sadece serbest gezen hayvanlarının et tüketimini öneren bu beslenme biçiminde şarküteri ürünleri de yasak.

Türk Lezzet Müzesi

TÜRK LEZZET MÜZESİ

81 ilin yüzlerce yöresel lezzeti Türk Lezzet Müzesi'nde meraklarıyla buluşuyor. İstanbul 42 Maslak'ta kapılarını açan müze, Türkiye'de bir ilk ve tek. Türk Lezzet Müzesi, Anadolu'nun marka olmuş mekanlarını size getiriyor. Tek bir katta, 6 bin 600 metrekare alan üzerine kurulu alanda her biri 20-200 metrekare üzerine kurulu 45 lokanta ve dükkanlar büyük ilgi görüyor.

SANAYİ 313

Sanayi 313 için Oto Sanayi bölgesinde bir lezzet vahası diyebiliriz. Açıldıktan sonra popülerliğini hiç kaybetmeyen ve 2018'in de en sevilen mekanlarından birisi olan Sanayi 313, Enis ve Amir Karavil kardeşlerin ortak girişimi. Öğle yemeklerinde mevsimsel sebzelerin yer aldığı açık büfeyle beraber ana yemekler servis ediliyor. Sanayi 313, pazar günleri hariç olmak üzere hafta içi her gün kapılarını 08.00 – 18.00 saatleri arasında, cumartesi günleri ise 10:00 – 18.00 saatleri arasında açıyor. Mekanın ayrıca Bebek'te de bir şubesi var.

Sanayi 313

PEOPLE

People, 2018'de şehrin gece hayatının en çok sevilen adreslerinden birisi oldu. InterContinental'in giriş katında açılan mekan iki farklı bölümden oluşuyor. İç mekan ve bahçeden oluşan bu iki bölümün konseptleri de çok farklı. People'ın iç mekanında haftanın her günü canlı müzik var. People haftanın her günü 20.00'de açılıyor.

THE POPULİST BEBEK

Bomontiada'da gördüğü yoğun ilgi sonrasında ikinci şubesini Bebek'te açan mekan, müdavimlerini yıl boyunca burada ağırladı. Lezzetli atıştırmalıkları ve yemeklerinin yanı sıra hafta sonu DJ performanslarıyla iyi müziği de müdavimlerine sunan mekanda zengin bir bira menüsü var. Ayrıca cheeseburgerleri, nachos'ları, Frankfurter sosisi de çok lezzetli!

POŞE YUMURTA

Poşe yumurta bu yıl kahvaltılarımızın baş tacı oldu desek yeridir! Birçok mekan bu besleyici seçeneğe kahvaltı menüsünde yer verdi. Eskilerin çılbırını andıran poşe yumurta, kaynayan sirkeli suyun içine kırılan yumurtanın pişirilmesiyle elde ediliyor.

SMOOTHIE

Ara öğünlerin vazgeçilmezi olan smoothie, bu yıl mekanların menülerinde ana öğün olarak karşımıza çıktı. Özellikle sağlıklı menüleriyle dikkat çeken birçok adres, kahvaltı menülerinde yoğurt, taze meyve, yulaf, bal ve kuruyemişlerle hazırlanan smoothie'lere yer verdi. Meyve suyundan yoğun ama yoğurttan daha sulu bir kıvamda hazırlanan bu içecekler hem besleyici hem de çok lezzetli!

TAMİRANE

Uniq İstanbul Tamirane, Maslak'ta üç tarafı ormanlarla çevrili, iş, kültür ve eğlence hayatını aynı anda sunan Uniq İstanbul içerisinde, her mevsim yenilenen menüsü, lezzetli kokteylleri, müzik, dans ve konsept etkinlikleri ağırlayan sahnesi ve samimi, rahat ortamıyla müdavimlerini ağırlıyor. Hafta içi her gün 09.00-23.00, cumartesi 09.00-00.30, pazar günleri ise 10.00-22.00 saatleri arasında açık.

TASARIM BİENALİ

İstanbul Kültür Sanat Vakfı (İKSV) tarafından düzenlenen 4. İstanbul Tasarım Bienali, 'Okullar Okulu' ana başlığıyla, Jan Boelen küratörlüğünde, 22 Eylül-4 Kasım tarihlerinde gerçekleştirildi. Ücretsiz olarak ziyaret edilen bienal, bu yıl tasarımı bir öğrenme biçimi olarak farklı açılardan ele aldı. Jan Boelen'in küratörlüğünde düzenlenen bienalde, Vera Sacchetti yardımcı küratör, Nadine Botha asistan küratör olarak görev aldı.

THE STEEVE BY İSMET SAZ

The Steeve by İsmet Saz, yıl bitmeden Kanyon'un içinde açılan yeni lezzet duraklarından birisi. Başarılı şef İsmet Saz'ın yeni mekanı Steeve, haftanın her günü saat 11.00-22.00 saatleri arasında açık. Menüde enginar ve ıspanak bandırma tortilla, açık somon sandviç, levrek ceviche, patates gnocchi, levrek fileto gibi lezzetler dikkat çekiyor. Kokteyl menüsünün yanı sıra zengin bir şarap kavı olduğunu da hatırlatalım. Mekanda ayrıca DJ performansları da lezzetleri yemeklere eşlik ediyor.

TİYATRO FESTİVALİ

İstanbul Kültür Sanat Vakfı (İKSV) tarafından düzenlenen İstanbul Tiyatro Festivali, 22. kez 17 Kasım – 4 Aralık tarihleri arasında tiyatroseverlerle buluştu. Festival, iki hafta boyunca, yurt dışından 12, Türkiye'den 12 olmak üzere 24 tiyatro, dans ve performans topluluğunun ek gösterimlerle birlikte 55 gösterisini 21 farklı mekanda izletme şansı yarattı.

YAKO SUSHI NOODLE

Bu yıl Maslak 42 içinde açılan bir diğer yeni mekan Yako Sushi Noodle oldu. Japon ve Asya lezzetlerinin sunulduğu mekan özellikle o bölgede çalışan kesimin de favorisi oldu. Mekanda suşi, sashimi ve noodle çeşitleri lezzetleriyle tam not alıyor. Ayrıca ramensevenleri de mutlu eden mekanda roll'lerin yanı sıra wok yemekleri de hazırlanıyor. Zencefilli tavuk ve Mançurya usulü tavuk çok lezzetli.

ZULA

Şehirdeki hamburger rüzgarını estiren bir başka mekan da Harbiye'deki Zula. Burger, taco ve sosisli sandviç seçeneklerini sunan mekanın burger'leri özellikle çok seviliyor. Hafif yanık ekmekleri nefis, yüz gramlık köftesi hem sulu hem iyi pişmiş, trüflü mayonez, karamelize soğan ve turşu relish'in tatlı-ekşi-tuzlu tadı ise çok lezzetli. 100 gramlık köfte ile doymam derseniz 200 gramlık hamburger seçeneği de mevcut. Pazartesi günleri kapalı olan mekan diğer günler 12.00-22.00 saatleri arasında açık.

AYDIN DOĞAN ULUSLARARASI KARİKATÜR YARIŞMASI

INTERNATIONAL CARTOON COMPETITION

2018

26 Kasım - 7 Aralık 2018
Mimar Sinan
Güzel Sanatlar
Üniversitesi

12 - 25 Aralık 2018
Caddebostan
Kültür Merkezi

AYDIN DOĞAN VAKFI

ROTA KADIKÖY

Son dönemde birçok makaleye konu olan, açılan mekanlarıyla semt sakinlerinin yanı sıra şehrin de gözdesi haline gelen Kadıköy bu ay radarımızda. Moda ve Yeldeğirmeni hattıyla her daim popüler olan Kadıköy, Anadolu Yakası'nın en çok sevilen rotalarından...

Yazı: **ZEYNEP GÜLER CEYLAN**
Fotoğraflar: **AVŞAR GÜLENER**

Kadıköy, şehrin neredeyse 24 saatini yaşayan bir semt... Gündüzü ayrı güzel, gecesi ayrı... Rıhtımıyla, Moda'sıyla, Bahariye'siyle, Yeldeğirmeni'yle herkesin sevebileceği pek çok mekana sahip. Popülerliğini her zaman koruyan, trendleri takip eden, özellikle genç kuşağın en sevdiği semtlerden birisi olan Kadıköy bu ay bizim radarımızda.

Sadece günümüzde değil, Osmanlı döneminde de imparatorluğun gözde semtlerinden birisi olan Kadıköy, 18. yüzyılda, özellikle Lale Devri boyunca mesire yeri olarak dikkat çeker. Haydarpaşa, Yoğurtçu, Moda ve Kuşdili çayırları ile Uzun Çayır halkın rağbet ettiği gezinti alanlarıdır. 19. yüzyılın sonlarına doğru Moda çevresinde yerleşim yerlerinin sayısı giderek artar ve Moda'da sayfiye amaçlı köşkler yapılır. Cumhuriyetin ilk yıllarında ise Kadıköy'ün İstanbul'un en gelişmiş semtlerinden biri olduğu söylenebilir.

Bayan Yanı (Yeldeğirmeni)

> Geçmişten günümüze popülerliğini koruyan Kadıköy, cumhuriyetin ilk yıllarında da İstanbul'un en gelişmiş semtlerinden birisi olarak dikkat çekiyordu.

Yıllar geçse de Kadıköy popülerliğinden hiçbir şey kaybetmedi. Özellikle Moda Caddesi ve Caferağa Mahallesi'nde yanyana sokaklarda açılan birçok mekan yaz-kış insanlarla dolup taşıyor. Gelin hep birlikte Moda sokaklarında bir tura çıkalım....

Moda Caddesi üzerinde yer alan Munchies Crepe & Pancake, hem hafta içi hem de hafta sonu kahvaltıseverlerle dolup taşıyor. Taze meyve, reçel ve peynir çeşitleri ile birlikte 4 adet pancake'in servis edildiği kahvaltının kişi başı fiyatı 40 lira. Mekan her gün sabah 09.00'dan itibaren kahvaltı servisine başlıyor.

Moda Caddesi üzerinde yer alan bir başka adres de bir aile işletmesi olan Tinca Tinca. Mekan şu sıralar peynir, 2 çeşit salam veya jambon, muhammara, yumurta, domates, salatalık, özel Ayvalık siyah zeytin, yeşil zeytin, tereyağ, Nutella, ev yapımı reçel, mini waffle ve 2 bardak çayla birlikte servis edilen kahvaltı tabağı 35 lira. Güne tatlı bir başlangıç yapmak isterseniz kruvasanlarını mutlaka tadın. Çikolatalı kruvasan 12 lira. Kurabiyeleriyle de beğenilen Tinca Tinca'da glütensiz kurabiye seçeneği de var, fiyatı ise 6.5 lira. Ayrıca balkabaklı cheesecake'i de (15 lira) mutlaka tadın.

Üçüncü nesil kahveciler

Kahvaltının ardından kahve keyfi yapmak isterseniz Moda sokakları aradığınızı size veriyor. Üçüncü nesil kahveciler denilince akla gelen birçok adresin bulunduğu Moda'da Walter's Coffee Roastery, Kropka Coffee

BOP! (Yeldeğirmeni)

semtin en çok uğranan kafelerinden... Kafeye adımınızı atar atmaz sizi mekanın kedileri karşılıyor. Menüsü geniş; çay, kahve ve tatlı seçeneklerinin yanı sıra kruvasanlarıyla da çok sevilen Tinca Tinca'da her damak zevkine uygun seçenek var. Kahvaltı için giderseniz 3 çeşit özel ve Moud gidebileceğiniz adreslerden...

Bademaltı Sokak'ta yer alan Walter's Coffee Roastery, 'Breaking Bad' dizisinden esinlenilerek oluşturulan dekorasyonu ile dikkat çekiyor. Dizinin baş kahramanı Walter'dan ismini alan kafeye adımınızı attığınız

Asuman (Moda)

Böcek Cafe (Moda)

Nazım Hikmet Kültür Merkezi

andan itibaren bambaşka bir dünyaya giriyorsunuz. Yoğun kahve kokusuyla içinizi ısıtan Walter's Coffee Roastery'de chemex (14 lira), aeropres (13 lira), flat white (11 lira), black eye (13 lira) tatmanız gerekenler arasında... Moda Caddesi üzerinde yer alan iki katlı Kropka Coffee, kahveleri ve kahvelere eşlik eden günlük tatlılarıyla çok seviliyor. Yemyeşil dekorasyonuyla bahar havasını dört mevsim hissettiren mekanda brownie ve cheesecake tatlı menüsünün gözdeleri... Chocolate mocha, flat white, chemex, aeropress, macchiato gibi seçenekler var.

Bademaltı Sokak'ta yer alan Moud, çay ve kahve için akla gelen ilk adreslerden... Menüsünde flat white (15 lira), cortado (13 lira), cold brew (15 lira) gibi seçenekler yer alıyor. Moud'un çayları da en az kahveleri kadar çok seviliyor. White silver needle (16 lira), jasmine dragon pearl (16 lira) size önereceklerimiz arasında...

Vazgeçilmez ikili: Çay ve tatlı

Çay denilince Moda'nın en sevilen adreslerinden birisi de Dem Moda. Her damak zevkine uygun çaylara menüde yer alan tatlı ve tuzlu 35 çeşit cheesecake'ler eşlik ediyor. Dem Moda'nın hemen yanında yer alan çikolata butiği Asuman ise semtin en 'tatlı' adreslerinden... Butikten içeri adımınızı atar atmaz baş döndüren çikolata kokusu sizi hemen çikolata standına yönlendiriyor. Asuman'da el yapımı çikotaların yanı sıra tatlı ve pasta çeşitleri de satılıyor. Kavanoz içerisinde taze çilek, eritilmiş çikolata, bisküvi, krem şanti ile hazırlanan Asuman (büyük boy 22, küçük boy 19 lira), kadayıf taban üzerine çikolatalı cheesecake, fıstıklı beyaz çikolatalı sos ve Antep fıstığı ile servis edilen Piraye (22 lira) Asuman'a yolunuz düşerse bizim önerilerimiz arasında... Moda'da tatlı denilince sizlere önereceğimiz bir diğer yeni adres ise Levantine. Avrupa'nın en sevilen pastalarını Moda'ya taşıyan adreste İngiltere, Almanya, Fransa, İsveç, İtalya ve Portekiz gibi ülkelerin en sevilen pasta çeşitlerine rastlamanız mümkün. Levantine'de İngiltere'den tahinli ve ıslak kakaolu kekli sticky date pudding (17 lira), Almanya'dan beyaz çikolatalı frambuazlı haşhaşlı cheesecake quark cheesecake (19 lira), Fransa'dan limonlu tart (17 lira), İsveç'ten çilekli mereng pasta (18 lira), İtalya'dan badem kremalı mevsim meyveli tart crostata (18 lira) gibi lezzetleri bulmak mümkün...

> Tatlıseverler için birçok adresin yer aldığı Moda'da, Asuman'a mutlaka uğrayın. Mekana adımınızı atar atmaz çikolata kokusu baş döndürüyor.

Güne Moda'da başlayın

Kahvaltı denilince Moda'da en sevilen adreslerden birisi de Zapata Bakery. Her gün 08.30'dan itibaren kahvaltı servisine başlayan mekan, saat 17.00'ye kadar sunduğu geç kahvaltı seçeneğiyle özellikle hafta sonları çok tercih ediliyor. Bu kış menüsünü yenileyen Zapata Bakery'de kahvaltı için ekşi mayalı ekmek üzerinde yumurta&sosis, patatesli İspanyol omleti gibi seçenekler var. Ayrıca yumurtaların organik olduğunu da hatırlatalım. Moda'nın popüler adreslerinden birisi de altı yıl önce kapılarını açan Böcek Cafe. Bademaltı Sokak'ta yer alan Böcek Cafe, özellikle samimi dekorasyonuyla ve farklı atmosferiyle Moda'nın ruhunu birebir yansıtıyor. Müdavimleri pizza ve tatlılarını çok seviyor. Zengin bir menüsü var.

Veggie pizza (30-32 lira), roast beef pizza (30-34 lira), pastırmalı pizza (32-34 lira) gibi seçenekler var. Tatlılarda ise Böcek muhallebi (17 lira), pamuk piremses (19 lira), sufle ise 15 lira. Mekanın ayrıca geniş bir cheesecake menüsü de var. Yaban mersinli, limonlu, bal kabaklı, kırmızı orman meyveli gibi tatları bulunan cheesecake'lerin fiyatları 14-19 lira arasında... Moda'da Zeplin ise bir klasik... Moda'nın tadını doyasıya çıkarabileceğiniz, her mevsim keyifle oturabileceğiniz bahçe balkonuyla hep popüler, hep dolu! Menüsü ile bol seçenekli, salata, ana yemekler, taco'lar porsiyonlarıyla çok doyurucu. Hamburgerleri çok seviliyor. Özel viski sos ile marine edilmiş sarımsak soslu Zpln burger (38 lira), acıseverler içinse önerimiz chilli soslu Mexico burger (32 lira).

Veganlara özel

Veganlar için Moda'da birçok mekan var. Menülerinde vegan mutfağından örneklere yer verenlerin yanı sıra, vegan ürünlerin de satıldığı bir adres Moda'da meraklılarını bekliyor. Bademaltı Sokak'ta bulunan market hafta içi 10.00-20.00, hafta sonları ise 11.00-20.00 saatleri arasında açık. Markette vegan beslenme tarzına uygun her türlü gıda mevcut, çikolatadan mantıya, ekmekten turşuya kadar zengin bir ürün çeşitliliği olan Vegan Bakkal'da vegan kişisel bakım ve temizlik ürünleri de satılıyor.

Peşpeşe açılan kafeler ve sanatçı atölyeleriyle birlikte Kadıköy'ün gözdesi Yeldeğirmeni, son yıllarda sanat ve eğlencenin bir arada buluştuğu bir adres.

Her daim popüler: Yeldeğirmeni

Yeldeğirmeni birkaç yıl önce Kadıköy Belediyesi'nin de destek verdiği yenilenme süreciyle birlikte semtin en çok tercih edilen bölgelerinden birisi haline geldi. Café Mu, Yel Değirmeni'nin en popüler kafelerinden birisi... Açıldığı günden bu yana mahallenin uğrak adreslerinden birisi olan Café Mu, her gün 09.00-00.00 saatleri arasında açık. Zengin çay ve kahve menüsü olan mekanda üçüncü nesil kahve seçenekleri de mevcut. Kahveler 9-15 lira, çaylar ise 8-10 lira arasında. Ayrıca elmalı tart, limonlu kek, banana bread, vegan kurabiye ve glütensiz sebzeli kek gibi tatlar da menüde yer alıyor.

Cafe Mu (Yeldeğirmeni)

BAYLAN

1961 yılında açılan Baylan adeta semtin simgelerinden birisi... Baylan'ın hiç şüphesiz en çok sevilen lezzeti ise vanilyalı karamelli dondurma, bal badem krokan ve karamel sos ile servis edilen Kup Griye'si...

ŞEKERCİ CAFER EROL

1807 yılında kurulan bir marka olan Şekerci Cafer Erol, akide şekerleri, lokumları, ezme ve çikolataları ile şehrin en tatlı adreslerinden. Tarçınlı akide şekerleri ise yıllardır vazgeçilmez ürünleri.

BEYAZ FIRIN

1910'da Üsküdar'da açılan börekçi dükkanının ardından Beyaz Fırın, 1940'lı yıllarda Kadıköy'deki yerine geçti. Beyaz Fırın o yıllarda özellikle vapura yetişenlerin kuru poğaça ve limonata aldığı bir duraktı. Lezzeti ve kalitesini günümüze kadar hiç bozmadan taşıyan Beyaz Fırın, günlük hazırlanan tatlı ve tuzlu lezzetlerle semtin simgelerinden...

Mizah dergisi Bayan Yanı'nın aynı ismiyle Yel Değirmeni'ninde açılan kafesi sıcacık dekorasyonu ve samimi ortamıyla çok seviliyor. 3 katlı bu tarihi binanın giriş ve teras katları kafe, orta katı da sergi mekanı olarak hizmet veriyor. Mekan zengin menüsüyle de iddialı. Vegan seçeneklerin de yer aldığı menüde tofulu Buddha bowl (20 lira), vegan köfe (15 lira), omlet çeşitleri (6.5-18 lira), burgerler (23-30 lira), salata ve makarnalar var. Ayrıca kahvaltı için de ideal bir adres olan Bayan Yanı'nda krep ve reçel çeşitleriyle sunulan New York (18 lira), peynir çeşitleri, füme et, sosis ve kızarmış ekmekle servis edilen Berlin (32 lira), simitseverler için de diren simit (12 lira) menüde yer alan seçenekler arasında...
BOP ise Yel Değirmeni'nin ünlü kahvaltıcılarından... Açılımı Breakfast of Pan olan BOP, çarşamba hariç her gün açık. Sabah 09.00'da kapılarını açan BOP 18.00'e kadar misafirlerini ağırlıyor. Duatepe Sokak'ta bulunan BOP'un menüsünde bagel, kruvasan, tost ve omlet çeşitleri var. Pekmezli yer fıstığı ezmesi, ev yapımı reçel, bal/kaymak, nutella veya tahin seçeneklerinin yanı sıra taze meyveyle servis edilen kruvasan (12 lira), tek kişilik serpme kahvaltı (20 lira), çift kişilik kahvaltı ise (42 lira), dana bacon'lı omlet (13 lira), ev yapımı kırmızı pestolu kasap sucuklu omlet (14 lira), taze lor, biberiyeli kru domates ve cevizle hazırlanan tost (8.5 lira). Tatlı menüsü ise her hafta yenileniyor. Bizim önerimiz ise süt reçelli cheesecake...
Kahvaltı için Yel Değirmeni'ndeki bir diğer adres de Village. Klasik serpme kahvaltı çift kişi ise 50 lira. Vegan peynir, kahvaltı salatası, zeytin, ev yapımı reçel çeşitleri, taze meyveli yulaf lapası, fincan çay / filtre kahveden oluşan vegan kahvaltı 26 lira. Izgara hellim, çırpılmış yumurta, şişte sucuk, sıcak patates, günün böreği, 2 adet çay ile sunulan sıcak kahvaltı ise 25 lira. Ama Village sadece kahvaltısıyla değil, salata, günlük zeytinyağlı yemekleri ve tatlılarıyla çok seviliyor. Mekanda ayrıca workshop'lar da düzenleniyor, en çok ilgi görenlerden bir tanesi de 3. nesil kahve üzerine olanı.
Yel Değirmeni'nin bir diğer popüler adresi de Küff. Kadıköy'de Yel Değirmeni haricinde iki ayrı şubesi daha bulunan kafe her daim dolu. Kahvaltı için sıkça tercih edilen mekanın köy kahvaltısı çok seviliyor. Ayrıca yumurta, bacon,

Yeldeğirmeni, sanat eserini andıran duvar resimleriyle dolu...

Kropka (Moda)

Moud (Moda)

EKSPRES İNEGÖL KÖFTECİSİ

1963 yılından beri müdavimlerini ağırlayan Ekspres İnegöl Köftecisi, semtin en çok sevilen adreslerinden. Menüsü sade, köfte çeşitleri, piliç şiş, kuzu şiş, biftek ana yemek. Piyazı ise mutlaka tadılmalı. Tatlı olarak sütlü tel kadayıf, kabak tatlısı, Kemalpaşa gibi seçenekler var.

ÇİYA SOFRASI

Kadıköy Balıkçılar Çarşısı'nda yer alan Çiya Sofrası, ne zaman gitseniz müdavimleriyle karşılaşacağınız bir adres. Her gün 11.00-22.00 saatleri arasında açık olan mekanda kebap, lahmacun ve pidelerin yanı sıra günlük menü de çıkıyor. Etli pazı sarması, mumbarı, güveci ve kelek dolması ise çok seviliyor.

Avantajlar bizden ailece eğlenmek sizden!

Doyasıya eğlence için avantajlı aile paketleri
sadece www.kidzmondoistanbul.com'da.

Çocuk biletleri
59 TL'den
başlayan
fiyatlarla*

Detaylı bilgi için:
0212 348 10 00

* 4 kişilik Aile Paketi alımlarında bir çocuk için bilet fiyatıdır. Başka kampanyalarla birleştirilemez.

Kidz Mondo
ÇOCUKLARIN DÜNYASI
TRUMP İSTANBUL

#kidzmondoistanbul | www.kidzmondoistanbul.com

SPONSORLARIMIZ

Hürriyet KANAL D PEGASUS ÜLKER

Aytemiz Bahçeşehir Koleji BEREKETDÖNER CADDE SANAT Çokokrem ÇOKOPRENS DANKEK dream FABER-CASTELL Golf Hilton komşufırın MİGROS MNGkargo SUZUKI

sosis, fasulye ve mantarlı İngiliz kahvaltısı da çok doyurucu. Yenilenen menüsünde pizzaları da çok iddialı.

Kadıköy sokaklarını es geçmeyin

Yıllara damgasını vuran Rexx Sineması'nın hemen yanı başındaki Kadife Sokak'ta açılan Bina da bu mekanlardan birisi.. Sergi alanı ve restoran tarafıyla sanat ve lezzeti sunan Bina'nın yemekleri de çok lezzetli. Bahçe katıyla birlikte dört kata yayılan Bina'da canlı müzik performansları, özel film gösterimleri ve söyleşiler düzenleniyor. Her ay farklı bir programla sanatseverleri bir araya getiriyor. Mekan her gün 10.00-02.00 saatleri arasında açık.
Geniş bir menüsü var, atıştırmalıklar, salata, makarna ve burger çeşitleri özellikle sunumlarıyla iştah açıyor. Ana yemeklerde menüde somon fileto (38 lira), tavuk ve avokadolu taco (35 lira), ızgara kalamar (45 lira), vegan dürüm (30 lira) gibi seçenekler öne çıkıyor. Kadıköy Caferağa'nın en sevilen adreslerinden birisi de Basta Street Food. Menüsü sade ama çok doyurucu ve lezzetli. Kuzu dürüm (25 lira), dana dürüm (25 lira) ve sucuk dürüm (25 lira). Menüde vejetaryenler de unutulmamış, vejetaryen dürüm (21 lira), tavuk dürüm ise (21 lira). Bizim önerimiz ise kuzu burger (26 lira).

Kadıköy'de sanat

Kadıköy, tiyatro, sinema, konser ve sergi alanlarıyla birçok sanat etkinliğine yıllardır ev sahipliği yapıyor. Öyle ki Nazım Hikmet Kültür Merkezi, Süreyya Operası gibi adresler yıllardır düzenlenen etkinliklerle sanatseverleri ağırlıyor. Ayrıca Oyun Atölyesi, Haldun Taner Sahnesi ve Duru Tiyatro her sezon yeni oyunları tiyatroseverlerle buluşturuyor.
Bahariye Caddesi Ali Suavi Sokak'ta yer alan Nazım Hikmet Kültür Merkezi'nde, konser, tiyatro, sinema ve söyleşilerin yanı sıra dans, edebiyat, resim, sinema ve tiyatro üzerine atölye çalışmaları da düzenleniyor.
Süreyya Operası ise Kadıköy'ün tarihi ve kültürel simgelerinden birisi... İçeriye adımınızı attığınız anda adeta zamanda bir yolculuğa çıkıyorsunuz. Süreyya Operası'nın tarihi 80 yıl öncesine dayanıyor. Bina, Kadıköy Bahariye Caddesi'nin en güzel noktasında 1924 yılında Süreyya İlmen (Paşa) tarafından yaptırıldı. Süreyya Paşa, fuayesini Paris'in Champs Elysee Tiyatrosu'nun fuayesinden, iç bölümlerini ise Alman tiyatrolarından örnek alarak tasarlar ve adını verdiği Süreyya Sineması ve Operası'nı yaptırır.
6 Mart 1927 yılında Belediye Başkanı Muhittin Bey'in açılış konuşması ve seçkin davetlilerin katıldığı törenle Süreyya Operası açılır. Bu ay, 3 Aralık Pazartesi akşamı Alexander Markov-Gülsin Onay konseri, 10 Aralık Pazartesi akşamı 'Büyülü Tınılara Yolculuk' konseri, 17 Aralık Pazartesi akşamı ise 'Borusan Quartet ve Viyana Klasikleri' konseri düzenlenecek.

> Kadıköy'ün ara sokakları en az Moda ve Yeldeğirmeni kadar iddialı birçok mekanla dolu... Hafta sonları özellikle müdavimleriyle dolup taşıyor.

Basta (Caferağa)

Munchies Crepes&Pancakes (Moda)

Tinca Tinca (Moda)

Village (Yeldeğirmeni)

TRUMP'TA MAKSAT MUHABBET

TRUMP'TA HER CUMARTESİ SÖYLEŞİ GÜNÜ!

Her cumartesi B1 katında

KATILIM ÜCRETSİZ

TRUMP
ALIŞVERİŞ MERKEZİ

MECİDİYEKÖY / ŞİŞLİ
0 212 348 78 67

/TrumpAVM

www.trumpalisverismerkezi.com

MURAT BÜR

Hareketsizlik ve sonuçları

JALE BALCI

Yılbaşı sofraları için pratik tarifler ve süsleme önerileri

HANDE KAZANOVA

Burçlarımızı 2019 yılında neler bekliyor?

Trump AVM, etkinlik günü ve saatini değiştirebilir.

İstiklal Caddesi ve ünlü Bon Marché

İSTANBUL'UN ESKİ BON MARCHÉ'LERİ

Kırım Savaşı sonrasında birçok yabancı tüccar İstanbul'a gelerek Avrupa'daki mağazaların örneklerini açtı. Bu mağazalar o dönemde çok ilgi gördü. İşte Beyoğlu'nun eski bonmarşeleri ve hikayeleri...

İstanbul'un yeni sakinlerinin şehre taşıdığı en büyük yeniliklerden bir tanesi, başta kıyafet ve hazır giyim olmak üzere içlerinde birçok ürünün satıldığı büyük mağazalar yani o devrin alışveriş merkezleri oldu. İstanbullular ise tüm bu mağazaları Paris'teki ünlü bir mağazanın adıyla, Bon Marché olarak andılar. Yine bu ismi yani Bon Marché adını taşıyan bir mağaza vardı ki, hem bu tür mağazaların öncüsü olmuş, hem de İstanbul tarihinin önemli mekanlarından bir tanesi

Bon Marché'nin bir reklam kartı

haline gelerek romanlara dahi konu olmuştu. Mağazanın kurucusu olan Bortoli Kardeşler Kırım Savaşı'nın ardından İstanbul'a yerleştiler ve ilk mağazalarını İstiklal Caddesi'nde 297 numaralı dükkanda, bugün Mısır Apartmanı'nın bulunduğu yerde açtılar. Paris ve Marsilya'dan getirttikleri kıyafetleri ve çeşitli eşyaları satan Bartoli Kardeşler'in işleri umduklarından da iyi gitti ve kısa süre sonra daha büyük bir yer arayışına girdiler. Neticede karar kılınan yeni mağaza Banker Alleon Ailesi'nin İstiklal Caddesi üzerindeki konağı oldu. Bugün Odakule'nin yükseldiği arazinin üzerinde bulunan Alleon Konağı, Bartoli Ailesi tarafından satın alınarak, tüm İstanbul'un ihtiyaçlarını karşılayacak bir mağaza olarak yeniden düzenlendi. Konağın üst katı ise Bartoli Ailesi'nin ikameti için ayrıldı.

Bon Marché'nin hem İstiklal Caddesi hem de Tepebaşı tarafından giriş kapıları bulunuyordu, her türlü eşyanın bulunduğu, farklı gelir gruplarından hemen herkese hitap eden bu büyük mağaza, iki kapılı olması sayesinde İstanbullular tarafından aynı zamanda bir geçit olarak da kullanılıyordu. Çocukluk günlerinden itibaren bu mağazanın sadık müşterileri arasında yer alan Said Duhani, hatırlarında Bon Marché'de satılan ürünleri şu satırlarla anlatıyordu: "Biraz ileride daha çok Paris ve taşra şehirlerindeki büyük mağazaları hatırlatan Bortoli Biraderler'in bonmarşesi yer alıyordu. Burada yok yoktu: her çeşit ev eşyası, maroken bölümü, kağıt, avcılık, parfümeri, kuyumcu, bronz eşya, oyuncak bölümü, gözlükçü, fotoğraf bölümü, eczane, eldiven, tuhafiye, kadın çamaşırları, giysileri, şemsiyeleri satan reyonlar, porselen, kristal, kuyum işleri, Saksonya porselenleri, Gallé vazoları, şekerci, şaraplar, likörler, konserveler, yolculuk gereçleri, sepetler, ısınma aletleri, yatak takımları vs."

İstanbul Ticaret Odası'nın kayıtlarına göre Bon Marché'nin İstanbul'dan başka Bükreş, Kahire, Napoli, Floransa, Palermo, Marsilya ve Cezayir'de de şubeleri vardı. Fakat 1926'da İstanbul'daki şube el değiştirdi ve mağazayı Galata'da da hazır giyim

İstiklal Caddesi üzerindeki Au Lion D'Or mağazası

İstanbul Ticaret Odası'nın kayıtlarına göre, Bon Marche'nin Bükreş, Kahire, Napoli, Floransa, Palermo, Marsilya ve Cezayir'de de şubeleri vardı.

mağazaları olan Viyana Musevisi Karlmann satın aldı ve bundan sonra mağaza Karlmann Bonmarşe'si veya Karlmann Pasajı isimleriyle anılır oldu. 1970'lerin başında ise pasaj yıktırılarak 1976'da yerine bugünkü Odakule inşa edildi.

Bonmarşelerde yünlü, ipekli, kadife kumaşlı elbiseler, eldivenler, cüzdanlar, sigara tabakaları, broş ve aksesuar gibi birçok ürün satışa sunulurdu.

Bu mağaza dışında da Beyoğlu'nda birçok bonmarşe mevcuttu. Osmanlı üst ve orta sınıfının Londra ve Paris modasını takip edebildiği başlıca merkezlerden bir tanesi yine İstiklal Caddesi üzerinde bulunan Mir et Cottereau'du. Merkezi Paris'te bulunan bu mağaza da 1850 yılında İstanbul'da da kapılarını açmıştı. Ayrıca Hazzapulo Pasajı'nın 7 ve 8 numaralı mağazalarında da Louvre isimli bonmarşe bulunuyordu ki burada da her türlü yünlü, ipekli, kaşmir, kadife kumaşlı elbiseleri, eldiven, cüzdan, sigara tabakası, broş gibi malzeme ve aksesuarları bulabilmek mümkündü. Louvre'un muadili ise yine çeşit çeşit kumaşların, eldivenlerin, şemsiyelerin ve dantellerin ayrı ayrı reyonlarda satıldığı yine İstiklal Caddesi üzerinde yer alan Au Lion mağazasıydı.

Şehrin ünlü bonmarşelerinden Baker de yine Kırım Savaşı sırasında İstanbul'a gelmiş olan George Baker ve M. Hayden isminde iki İngiliz tarafından 1860'ta kuruldu. M. Hayden daha sonra ortaklıktan ayrıldığı için mağaza Baker adıyla anılır oldu. İstanbul'da dört şubesi bulunan Baker'in iki mağazası İstiklal Caddesi üzerindeydi. Baker'da diğer bonmarşelerde olduğu gibi kıyafetten mobilyaya, spor aletlerinden çeşit çeşit saatlere kadar hemen her şeyi bulabilmek mümkündü. Diğerlerine göre daha uzun ömürlü bir işletme olan Baker 1948 yılına kadar varlığını devam ettirebildi.

Bir başka ünlü mağaza ise daha sonra Bazar du Levant ismini alacak olan Alman Pazarı'ydı. Bu mağazada da hemen her türlü ithal ürünü bulabilmek mümkündü. Hatta o kadar ki mağazada her türlü kıyafet, mobilya ve aksesuardan başka çok sayıda doldurulmuş hayvan da bulunuyordu. Bu sayede müşteri ağını genişleten mağaza birçok ünlü ismin yanı sıra Sultan İkinci Abdülhamid'i bile müşteri listesine ekleyebilmişti. Dönemin şahitlerinden

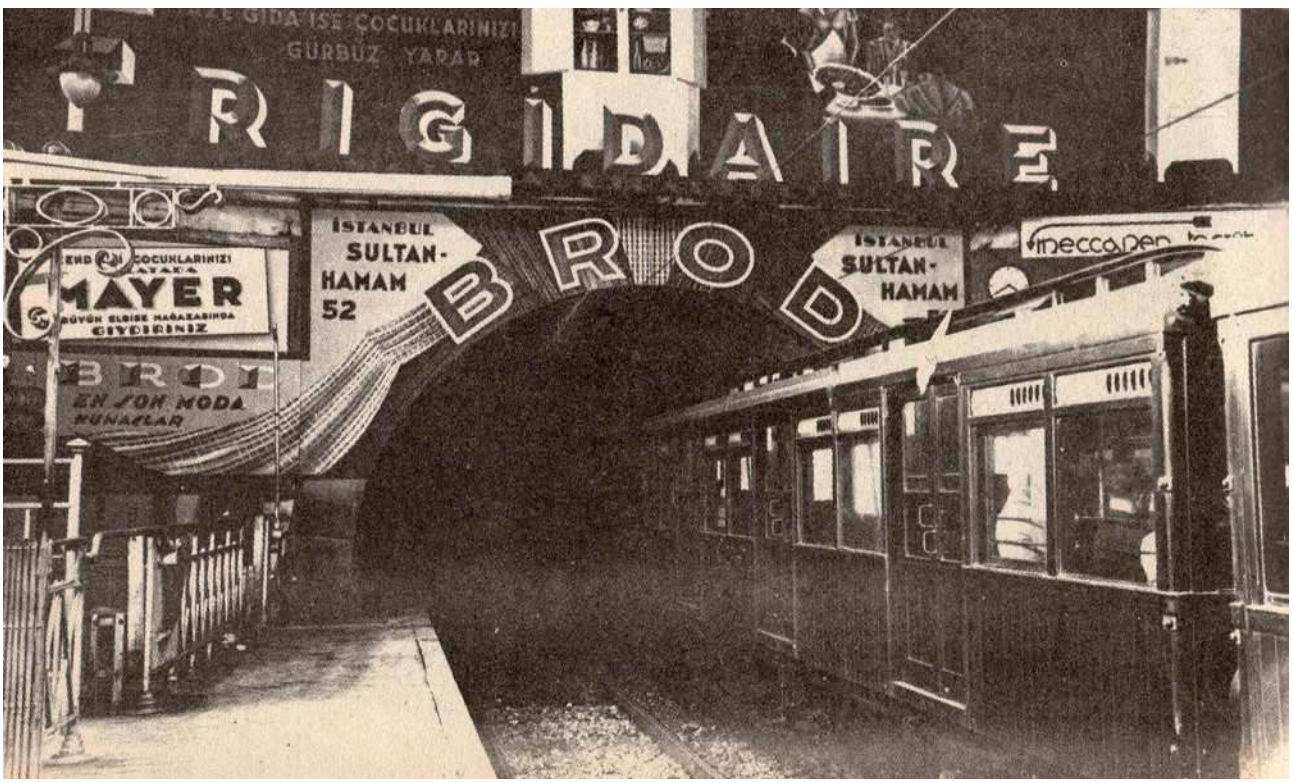

1930'da Tünel, fotoğrafın solunda Mayer'in reklamı görünüyor.

Beyoğlu'ndaki Speigel Modaevi'nin Rumca bir reklam kartı

1910 yılında İstanbul'da bir moda evi

Said Duhani bu mağaza ve ünlü müşterisi hakkında şunları söylemektedir: "Daracık bir sokaktan sonra işte Mösyö Paluka'nın işlettiği Bazar du Levant (önceleri Alman Pazarı). Burada hemen her kalite ve fiyatta bir yığın şey satılırdı. Ama özellikle müşterileri bin bir tik tak'la selamlayan duvar saatleri ve guguklu saatler. Maymunlar, adalardan getirilmiş kuşlar ve diğer kanatlı türler, egzotik hayvanlar mağazanın en zengin reyonlarını doldururlardı. Bu nadir hayvanların en sadık müşterisi Sultan Abdülhamid'di. Mösyö Paluka da bu ünlü müşterisini her zaman memnun etmek istediğinden, hayvan koleksiyonunu eksiksiz tutmak için çırpınırdı."

Son olarak İstanbul'da hazır giyimi başlatan isimlerden bir tanesi olan Mayer'den bahsetmek gerekir. Geçtiğimiz günlerde Elmar Samsinger ve Adelheid Mayer'in bu işletme hakkında hazırladıkları ve İstanbul tarihi için de birçok bilinmezi aydınlatan Mayer Mağazaları isimli kitapları Kitap Yayınevi tarafından yayımlandı. Mayer Ailesi de Avusturyalı Musevi bir aileydi ve 1840'lardan itibaren mağazacılıkla uğraşıyorlardı. Hazır giyim işine ilk Viyana'da başlayan aile İskenderiye, Kahire ve Selanik'teki şubelerin ardından İstanbul'da da mağazalarını açtılar. Diğer birçok işletme gibi Mayer de 1882'de önce Tünel Meydanı'nda İstanbullular ile buluştu, işler iyi gidince de Maison de Confection Mayer adıyla Karaköy ve Eminönü'nde de şubeler açıldı. İstanbul'un ilk bonmarşeleri önce Varlık Vergisi, sonrasında önü alınamayan göçle beraber İstanbul'un değişen toplumu ve nihayetinde 6-7 Eylül olaylarındaki yağmalar nedeniyle birbiri ardına yok olup gittiler.

Mayer mağazası ve mağazanın son işletmecisi George Mayer de tüm bunlara şahit oldu, Mayer mağazası da yağmadan payını aldı ve mağazadaki eski çelik kasa hariç hemen her şey yağmacılar tarafından param parça edildi. Her şeye rağmen George Mayer direnmeye ve İstanbul'daki mağazayı devam ettirmeye çalıştı ve 1971 yılına kadar da varlığını devam ettirdi. 1971 yılında George Mayer, 90 yıla yakın bir süredir İstanbul'da varlığını sürdüren mağazasını satarak İstanbul'dan ayrıldı ve böylelikle eski İstanbul'un sembollerinden bir tanesi olan şehrin son bonmarşesi de tarihteki yerini almış oldu.

> Dönemin ünlü bonmarşelerinden Mösyö Paluka'nın mağazasının sadık müşterilerinden biri de Sultan Abdülhamid idi.

Yeni yılı nerede ve nasıl karşılayacağız?

Nişantaşı'ndan Karaköy'e Ataşehir'den Caddebostan'a eğlence dolu bir yılbaşı gecesi için program önerilerini derledik. Program yapmadan önce mutlaka göz atın!

Yazı: **AYNUR ERDEM**

FAIRMONT QUASAR İSTANBUL

Yeni yılı şık bir ortamda, Boğaz manzarası ve birbirinden leziz tabaklarla sunulan bir degüstasyon menüsü ile karşılamak isteyenler, bu yılbaşında Fairmont'un Asya mutfağı ile ünlü mekanı Ukiyo Lounge & Bar'da buluşuyor. Ukiyo'da Beluga havyarlı taze baharatlı blini ve Japon omleti ile başlayan menü, çıtır kuzu pirzola ve ördek gyoza ile devam ediyor. Çay ile poşe edilmiş ıstakoz, Hindistan cevizi espuma sostan sonra, Asya mutfağının özel lezzetleri birbiri ardına masadaki yerini alırken, gece beyaz çikolatalı mango mus ile sonlanıyor.
Yeni yılı canlı müzik eşliğinde kutlamak isteyenlerse Stations Restaurant'ı tercih edebilir. Zengin açık büfelerine, Kübalı şarkıcı Suami Ramirez ve orkestrasının Latin ezgileri eşlik edecek. Salata köşesinden mezelere, deniz ürünleri istasyonundan Uzak Doğu büfesine ve sonsuz tatlı çeşitlerine kadar birçok seçeneğin birlikte olduğu Stations'ta, yılbaşı gecesi çocuklar için de özel lezzetler var.
0212 403 85 00

CVK PARK BOSPHORUS

Balo salonunda gerçekleşecek yılbaşı galasında Rıza Cumhur Demir performansına Eyüp Çevik'in lezzetli yemekleri eşlik ediyor.
Menüde akçaağaç talaşında fümelenmiş vişneli kaz ciğeri, kalamarlı risotto, enginarlı siyez bulguru kreması, porçini mantarı ve porto şarap sos ile ağır ateşte pişirilmiş dana kaburga ve ızgara dana madalyon gibi lezzetler yer alıyor. Yılbaşı gecesi otelde konaklamak isteyenlere ise özel konaklama paketleri hazırlandı.
0212 377 88 88

Fairmont Quasar İstanbul

Sheraton İstanbul Ataköy Hotel

CVK Park Bosphorus

CVK Park Bosphorus

SHERATON İSTANBUL ATAKÖY HOTEL

Balo salonundaki kutlama, özel gala yemeği eşliğinde Grup Serene'nin canlı performansı ve dansöz gösterisi ile başlayacak. Bora Duran ve daha sonra DJ performansı geceye yön verecek. Balo Salonu'ndaki bu eğlencenin fiyatı 395 liradan başlayan fiyatlarla sunuluyor. MeyTürk Restaurant'da, taverna müzikleriyle Grup Pera'nın sahne alacağı gecenin sürprizi ise dansöz olacak. Buradaki eğlence de kişi başı 350 lira. Trendy Lounge&Bar'da deniz manzarasına karşı DJ performansı ve dansöz gösterisi eşliğinde 2018'e merhaba diyecek. Soğuk ve sıcak yemeklerden oluşan zengin bir açık büfenin eşlik ettiği gecenin fiyatı 275 lira. Eğlenceye katılanlar cazip konaklama paketlerinden faydalanabiliyor.
0212 413 06 43

TITANIC PORT BAKIRKÖY

Titanic Port Bakırköy, yılbaşı klasiği olan oryantal dans gösterisi ve zengin yılbaşı menüsü eşliğinde iki farklı program sunuyor. Otelin en üst katında deniz manzarasına sahip Compass Restaurant'da Tuğba Lofçalı ve DJ performansının bulunduğu yemek için 359 lira ödemek gerekiyor. Balo salonunda Hande Gençörnek ve DJ performansı için 339 liraya yerinizi ayırtabilirsiniz. 2019'un ilk sabahına Titanic Port Bakırköy'de uyanmak için de 219 euro'dan başlayan konaklama paketlerinden yararlanabilirsiniz.
0212 413 70 00

Mövenpick Hotel İstanbul

RENAISSANCE ISTANBUL POLAT BOSPHORUS HOTEL

Yeni yılı, 212 Bar&Restaurant'ın panoramik Boğaz manzarası eşliğinde karşılamak isteyenler için Türk ve Dünya mutfaklarından özel bir seçki sunuluyor. Merve&Alper Güzel ve Orkestrası'nın canlı müzik performansıyla başlayan eğlence, Erkan Şen ve Barış Bozan'ın DJ performansı ile sabahın ilk ışıklarına kadar devam ediyor. Yeni yıl menüsünün başlangıcında; meze tabağı ve Hoisin sos ile servis edilen MooShu hindi pankek yer alıyor. Menünün ana yemeği ise kereviz, havuç ve patates graten ile servis edilen dana Bourguignon. Fiyat ise 500 lira.
0212 340 70 00

MÖVENPİCK HOTEL İSTANBUL

Mövenpick Hotel Istanbul'un İtalyan Baş Aşçısı Giovanni Terracciano tarafından hazırlanan benzersiz lezzetleri ve Esra Poryalı'nın canlı müzik performansının renklendireceği yılbaşı yemeği, otelin 20. katında yer alan Skyline Club Lounge'da düzenleniyor. Gece, DJ Murat Eskinazi'nin hareketli ritimleriyle devam edecek. Yılbaşı yemeğinin kişi başı fiyatı 550 lira. Geceyi burada geçirenler için konaklama paketlerinin fiyatı 120 euro'dan başlıyor.
0212 319 29 29

Grand Hyatt İstanbul

TITANIC PORT BAKIRKÖY

Titanic Port Bakırköy, yılbaşı klasiği olan oryantal dans gösterisi ve zengin yılbaşı menüsü eşliğinde iki farklı program sunuyor. Otelin en üst katında deniz manzarasına sahip Compass Restaurant'da Tuğba Lofçalı ve DJ performansının bulunduğu yemek için 359 lira ödemek gerekiyor. Balo salonunda Hande Gençörnek ve DJ performansı için 339 liraya yerinizi ayırtabilirsiniz.
0212 413 70 00

Grand Hyatt İstanbul

GRAND HYATT İSTANBUL

Taksim'de yer alan Grand Hyatt İstanbul'da iki farklı kutlama seçeneği mevcut.
34 Restaurant'da Akdeniz esintisini yansıtan başlangıçlar, fırında hindili pilav gibi farklı et seçenekleri ile zengin bir yılbaşı sofrası sunuluyor. Yılbaşı yemeği süresince İngilizce, İspanyolca, Yunanca ve Türkçe şarkılarıyla Vural Kaya ve orkestrası eğlenceye ortak olacak. Gecenin ilerleyen saatlerinde misafirleri oryantal şov ile eğlenceli dakikalar bekliyor. Yılbaşı yemeğinin kişi başı fiyatı 719 lira. Dining Room'da ise yılbaşı, 5 aşamadan oluşan set menü ve gece yarısı büfesi ile karşılanacak. Ev yapımı ançüez ile zeytin tapenadeli rokalı kereviz püresinin sunulduğu iştah açıcı lezzetler ile başlayan geceye ara sıcaklar ve trüflü arancini, kimyon tohumlu fasulye püresi, havuç, fırınlanmış arpacık soğan ve et suyu ile ızgara edilmiş dana bonfile eşlik ediyor. Sahnede ise Gas Brothers Orkestrası var. Programın kişi başı fiyatı 749 lira.
0212 368 12 34

Renaissance İstanbul Polat Bosphorus Hotel

Renaissance İstanbul Polat Bosphorus Hotel

RADISSON BLU BOSPHORUS

İstanbul'un en güzel manzaralı mekanlarından Et Cetera Restoran'ın muhteşem yemekleri ve DJ eşliğinde bir gece geçirebilir ya da isterseniz Pupa Terrace'da Boğaz ve köprü manzarası ile Raten Prodüksiyon'un sunacağı eğlenceli bir geceyi tercih edebilirsiniz. Et Cetera'da gerçekleşecek programın kişi başı fiyatı 450, Pupa Terrace'daki programsa 550 lira. **0212 310 15 00**

SHANGRI-LA BOSPHORUS İSTANBUL

Boğaz esintisi ile dünya mutfağından lezzetlerin buluştuğu Ist Too, Şef Ercan Yamantürk'ün hazırladığı özel yılbaşı menüsünü sunuyor. Set menüde ekşi kremayla servis edilen havyar ve Çin çayları ile lezzetlendirilmiş ananas ile servis edilen özel ton balığı, safranlı narenciye sosunda pişirilmiş kalkan, tavada ördek ciğeriyle servis edilen bonfileye kadar damakta iz bırakan lezzetler yer alıyor. Set menü kişi başı fiyatı 1090 lira.
0212 275 88 88

Divan Otelleri

Shangri-La Bosphorus ıstanbul

DİVAN OTELLERİ

Divan Grubu, Divan İstanbul, Divan İstanbul Asia, Divan Suites İstanbul G-Plus ve Divan İstanbul City çok özel yılbaşı programları ve avantajlı konaklama paketleri hazırladı. Divan İstanbul'da leziz menüye DJ performansı eşlik ediyor. Divan Lokanta'daki programın kişi başı fiyatı 690 lira. Divan İstanbul, yılbaşı gecesini otelde geçirmek isteyenlere uygun konaklama seçenekleri sunuyor. Yemek ve oda/kahvaltının tek kişilik fiyatı 260 euro. Divan Suites İstanbul G-Plus yılbaşı gecesi için özel bir program hazırladı. Yeni yıl gecesi, DJ performansı eşliğinde özel gala yemeği kişi başı fiyat 239 lira. Divan İstanbul City'de yılbaşı gala yemeğinin de dahil olduğu, konaklama paketinin çift kişilik fiyatı 769 lira. Konaklamasız yeni yıl gala yemeğinin fiyatıysa 459 lira.
divan.com.tr

Conrad İstanbul Bosphorus

CONRAD İSTANBUL BOSPHORUS

Conrad İstanbul Bosphorus, balo salonunda Erol Evgin'in şarkıları eşliğinde ilgi çekici bir program hazırlamış. Erol Evgin'in sahnesinden önce misafirlerine zengin ve lezzetli yılbaşı menüleriyle şahane bir program da bulunuyor. Bu gecenin kişi başı fiyatı ise 600 liradan başlayan fiyatlarla sunuluyor.
0212 310 25 25

HILTON İSTANBUL BOSPHORUS

Hilton İstanbul Bosphorus, yılbaşı gecesine özel farklı alternatifler hazırladı. Balo salonunda görkemli bir kutlama, Boğaz manzarasına karşı ziyafet dolu bir eğlence, etnik eğlence arayışında olanlar için Bollywood partisi bunlardan bazıları. Şehrin simgelerinden balo salonunda gerçekleşen yeni yıl balosunda eğlence, enfes kanepelere eşlik eden şampanya servisiyle başlıyor. Canlı orkestranın eşlik ettiği menü, fırında bıldırcın göğsü 'galantine' ve kaz ciğeri terin, kızarmış tava kalkan balığı ve fırında kuzu sırtı ile devam ediyor.
Bosphorus Terrace'taysa zengin açık büfe ve canlı müzik performansıyla farklı bir alternatif yaratılmış. Canlı pişirme istasyonlarında kaya tuzu ile pişirilmiş somon, kavrulmuş kestaneli hindi dolması ve geleneksel lezzetlerden döner kebap yer alırken; ızgara kuzu pirzola ve köfte, dana bonfile, kavrulmuş ördek ve rakı ile tatlandırılmış deniz mahsulleri gibi özel yemekler bulunuyor. Bu açık büfe menü 750 liradan başlayan fiyatlarla sunuluyor. Otelin dokuzuncu katında bulunan Boğaz manzaralı Dubb Indian Bosphorus, leziz Hint yemeklerini Bollywood partisi ile süslüyor. Veranda Terrace Bar'da saat 05.00'e kadar devam edecek olan yılbaşı partisine katılım ise 200 liradan başlayan fiyatlarla sunuluyor.
0212 315 60 14

W İSTANBUL

Akaretler'de bulunan W İstanbul, Miret, Doctor K, Ezgi Taşçeviren, Hemi, Avangart Tabldot, Orkun Bozdemir, Menachem 26 ve Aksak başta olmak üzere birbirinden ünlü DJ'leriyle misafirlerine keyifli bir akşam yaşatacak. Marvelous ve Wonderful odalarını parti odası olarak misafirlerinin kullanımına sunan W İstanbul, sınırlı sayıdaki özel odalarıyla farklı bir yeni yıl deneyimi yaşatıyor. Sınırsız içki ve müzik eşliğinde yeni yıla girmek isteyenler 500 lira ödeyerek W İstanbul'un atmosferinde harika bir gece geçirebiliyor. Rezervasyon alınmayan gecenin biletlerini kapıdan satın alabilirsiniz.
0212 381 21 21

W İstanbul

Four Seasons Hotel İstanbul Bosphorus

Raffles İstanbul

RAFFLES İSTANBUL

Raffles İstanbul, 2018'in son günü ve yeni yılın ilk günü için farklı programlar sunuyor. Rocca Restaurant'da yılbaşı gala yemeğinin kişi başı fiyatı 1.200 lira. Bu programı satın alanlara Long Bar girişi ücretsiz. Isokyo'daki yılbaşı gala yemeğinin fiyatıysa 1.000 lira ve yine bu programı satın alanlar Long Bar'a ücretsiz giriş hakkı sağlıyor. Long Bar After Party programına dahil olmak isteyenlerse kişi başı 250 lira ödüyor. Yeni yılın ilk gününde sunulan brunch'ın fiyatıysa kişi başı 385 lira. İki kişi için açık büfe kahvaltı, Lavinia Lounge yeni yıl kokteyli, Rocca'da yeni yıl gala yemeği, Long Bar partisine ücretsiz giriş, yılbaşına özel ikramlar ve 1 Ocak'ta Rocca'da yeni yıl brunch'ının iki kişi fiyatıysa 1.500 euro'dan başlayan fiyatlarla sunuluyor.
0212 924 02 00

FOUR SEASONS HOTEL İSTANBUL BOSPHORUS

Yılbaşı gecesi için farklı alternatifler hazırlanmış. Aqua'da düzenlenecek 6 aşamalı yılbaşı yemeği ile lezzet şöleni sunulurken 'frozen zone' teması ile dekore edilen mekanda yılbaşı gecesi Maral Ataman ve orkestrası sahne alıyor. Keman şov ve DJ performansıyla konuklara eğlenceli bir yeni yıl partisi sunulurken Yalı&The Bar'da ise DJ Tarık Sarul müzikleriyle geceye renk katıyor. Balo Salonunda düzenlenecek yılbaşı kutlamasında, 5 aşamalı menü eşliğinde Brenda ve orkestrası konuklara unutulmaz anlar yaşatacak. Eğlenceli detaylarla dolu gece, dans şovlarıyla, DJ performans ve Single Ladies Band'in canlı performansı ile yeni yılın ilk saatlerine kadar sürüyor.
0552 381 11 11

Lacivert

LACİVERT

Boğaz'ın en özel ve klasik mekanlarından olan Lacivert, yılbaşı akşamı a la carte menüsü ile misafirlerini ağırlayacak.
Geceye DJ performansı eşlik ediyor.
Lacivert'in executive şefi Hüseyin Ceylan ve ekibinin mevsimsel ürünlerle düzenli olarak yenilediği a la carte menüsü; deniz ürünlerinden et yemeklerine, salatalardan tatlılara kadar misafirlere çeşitli lezzetler sunuyor. Menüde bulunan Babakale ahtapot ızgara (75 lira), ızgara Bozcaada kalamar dolması (48 lira), somon gravlax (58 lira), frambuazlı milföy (29 lira) mutlaka tadılması gerekenlerden. 0216 413 37 53

Mitte

Mitte / Tornado Mitte

MITTE

İstanbul'daki Uzak Doğu lezzetlerinin başarılı temsilcilerinden
Mitte, yılbaşı menüsüyle misafirlerini lezzet yolculuğuna çıkarırken, saat 23.30 itibariyle başlayacak özel yılbaşı partisi, günün ilk ışıklarına kadar eğlencenin nabzını tutacak.
Çin'den Hindistan'a uzanan zengin içeriğiyle dikkat çeken Mitte'nin yeni yıl menüsünün kişi başı fiyatı 700 lira.
0543 627 63 62

MEOS BALIK

Aqua Florya'daki mekan, yılbaşına özel dekorasyonu, menüsü ve sürpriz programıyla unutulmaz bir geceye hazırlıyor. Girit ezmesi, okyanus lokumu, isli midye ve kekikli saganaki gibi özel lezzetlerinin yanı sıra yılbaşına özel bir müzik ve eğlence programı hazırlanmış. Grek müziğinin sevilen isimlerinden Cefi, Meos Balık'da misafirlere özel bir gece geçirtecek. Mezeler, ara sıcaklar, ana yemekler, tatlı ve 3 kadeh yerli içkiden oluşan menünün fiyatı kişi başı 380 lira.
0212 663 87 62

Meos Balık

Ranchero

DİVAN RESTORAN

Lezzetin vazgeçilmez adresi Divan Restoranları, yılbaşı gecesi için Giancarlo Gattordo tarafından özenle hazırlanan menüyle misafirlerini ağırlayacak. Brasserie Bebek, Divan Brasserie Kalamış, Divan Brasserie Beyoğlu ve Divan Pub Erenköy'de servis edilecek gurme menünün taçlandıracağı yılbaşı özel programında müzik dolu bir eğlence Divan misafirlerini bekliyor. Yeni yılı keyifli ve eğlenceli karşılamak isteyenler için Divan Brasserie Beyoğlu'nda DJ ve canlı jazz performansı ile sunulan lezzetli yeni yıl menüsünün fiyatı 350, Divan Brasserie Bebek, Divan Brasserie Kalamış ve Divan Pub Erenköy'de özel ikramların bulunduğu yeni yıl menüsünün fiyatı ise 320 lira. Stracciatella peyniri ve siyah trüf yağı ile servis edilen ızgara kuşkonmaz ile lezzetli bir karşılama yapan yılbaşı gurme menüsünde, wakame salatası ve kırmızı tobiko havyarı ile mikro çiçek karışımı ve avocado aioli ile hazırlanan sarı yüzgeçli orkinos tartarla başlangıç yapılıyor. Ara sıcak olarak kızarmış parmesan çıtırı, fırınlanmış fındık ve taze kekik ile lezzetlendirilen porçini mantarı çorbasının yer aldığı menüde 2 ayrı çeşit ana yemek seçeneği bulunuyor.

Glens

GLENS

İtalyan ve Akdeniz mutfağı lezzetlerini barındıran Glens İstanbul menüsü, Şef Bahadır Abul'un özgün lezzetleri ve ilham veren sunumlarıyla ilgi görüyor. Yılbaşı için hazırlanan menüde deniz mahsullerinden kaz ciğerine, ördekten ıstakoza uzanan çok özel lezzetler yer alıyor. Yemekten sonra geceye devam etmek isteyenleri veya sadece kutlama için gelenleri 31 Aralık'a özel yaratılan sürprizler bekliyor. Her reçetesi ayrı bir tat, barındıran dünya çapında ödülleri bulunan baş şefi Cevat Yıldırım'ın Glens İstanbul için yarattığı ve büyük ilgi gören The Fire of Rome, Pisco & Disco, Silver Cloud, Papercorn Peach gibi hem lezzeti, hem de sunumuyla fark yaratan seçeneklere, yılbaşı gecesine özel yaratılan Tintotoretto kokteyli eşlik ediyor. Mekanda sunulan yeni yıl menüsünün fiyatıysa 950 lira.
0212 803 77 77

Neni Brasserie

Divan Restoran

RANCHERO

Meksika mutfağının özgün temsilcilerinden Ranchero, yılbaşı gecesi Suadiye, Nişantaşı ve Watergarden'dan yer alan şubelerinde misafirlerine a la carte menüsüyle hizmet vermeye devam ediyor. Picante pollo (42 lira), tampiquena (63 lira), feliz paladar (39/64 lira), enchiladas de cozumel (31/39 lira), a la carte menüde mutlaka denenmesi gerekenlerden. 2018'in son akşamı misafirlerini, binlerce yıllık Meksika mutfağından klasik lezzetler eşliğinde ağırlarken, Meksika'da yüzyıllardır sürdürülen özel bir gelenekle karşılayacak. Nişantaşı, Suadiye ve Watergarden şubelerindeki Ranchero misafirleri, saatler 24.00'e yaklaşırken her biri yeni senenin aylarına karşılık gelen 12 üzüm tanesi yiyip, 12 dilek tutarak 2019'a merhaba diyecek. **ranchero.com.tr**

NENI BRASSERIE

Fransız brasserie ruhunu Caddebostan'a taşıyan Neni Brasserie, yeni yıl gecesine özel hazırladığı menüsüyle dikkat çekiyor. Fransa, Türk ve Akdeniz lezzetlerini kendine özgü yorumuyla sunan Neni Brasseri'nin seçkin lezzetlerden oluşan yılbaşı menüsü aperatif tabağı ile başlıyor; baklava yufkasında yabani mantarlı, köz patlıcanlı pay ile devam ediyor. Ana yemek ise alternatifli. Gece, Fransız usulü armut tatlısı ile sonlandırılıyor. Caz eşliğinde başlayan müzik programını ilerleyen saatlerde DJ devralıyor.
0216 407 10 43

DOĞUM GÜNÜNDE
STAR SENSİN!
BAŞKA YERDE YOK!
SANA VE ARKADAŞLARINA KIDLAR'LAR HEDİYE!
Tüm gün KidzMondo'da limitsiz eğlence!
Bando şefi olarak KidzMondo şehir turu
Tüm mesleklerde öncelik sende!
DOĞUM GÜNÜ PASTAN BİZDEN!
Seçtiğin meslekte sana özel eğlence!
0212 348 10 00
www.kidzmondoistanbul.com
BONUS'A ÖZEL 6 TAKSİT
bonus
KidzMondo
ÇOCUKLARIN DÜNYASI
TRUMP İSTANBUL
#kidzmondoistanbul | www.kidzmondoistanbul.com
SPONSORLARIMIZ
Hürriyet
KANAL D
PEGASUS
ÜLKER
Aytemiz
Bahçeşehir Koleji
BEREKETDÖNER
BİLİŞİM GARAJ AKADEMİSİ
CADDE SANAT
Çokokrem
COKOPRENS
DANKEK
dream
FABER-CASTELL
Golf
Hilton
komşufırın
MIGROS
MNGkargo
slow TÜRK 95.3
SUZUKI
ÜLKER yupo

ST. Regis Brasserie

ST. REGIS BRASSERIE

Nişantaşı'nın kalbinde yer alan mekan, nefis bir kutlama yapmak isteyenler için 335 liradan başlayan özel menü seçenekleri sunuyor. Dileyen misafirler ana yemek olarak ızgara dana bonfile, dileyenler de fındık yağında kızarmış deniz levreği deneyimleyebilecek. St. Regis Brasserie'nin yeni yıl menüsüne özenle seçilen Fransız ve lokal şarap seçenekleri eşlik ediyor. Geceye özel DJ performansı bulunuyor.
0212 368 08 36

People

SPAGO İSTANBUL

Dünyaca ünlü şef Wolfgang Puck'ın ikonik restoranı Spago Istanbul, yeni yılı cezbedici bir menü, dinamik bir müzik programı ve havai fişek şovu ile karşılayacak. The St. Regis Istanbul'un teras katında yer alan mekan, yeni yılı Zeynep Bastık ve orkestrasının performansı eşliğinde, karşılayacak. Yılbaşı menüsünün fiyatı 950 lira. Havai fişek şovundan sonra ünlü DJ Doğuş Çabakçor'un performansı eşliğinde eğlenebilir. Yılbaşı gecesini erken bitirmek istemeyenler ise saat 02.30'dan sonra da devam edecek After Party'ye geçebilecek.
0212 368 08 08

Rana

Spago İstanbul

Hazine

PEOPLE

İyi yemeğin kaliteli müziğin en popüler adreslerinden olan People'da, yılbaşı gecesi Mehmet Erdem sahnede. Yılbaşı gecesinin menü fiyatı her zamankiyle aynı. Yani kişi başı 340 lira.

RANA

Klasik meyhane kültürünü ve lezzetlerini modernize ederek günümüze taşıyan Gümüşsuyu'ndaki Rana, yılbaşı gecesine özel bir menü hazırladı. Türk mutfağının sevilen soğuk – sıcak meze çeşitlerinden, salataya, ana yemek seçeneklerinden tatlı çeşitlerine kadar oldukça zengin seçenekler bulunuyor. Özel yılbaşı yemeğinin ardından hızlanan program DJ performansıyla devam ediyor. Programın kişi başı fiyatı 330 lira. **0212 249 10 01**

HAZİNE

Hazine Cihangir, canlı müzik akşamlarıyla unutulmaz anlar yaşattığı İstanbullulara yılbaşında da aynı kalitede hizmet etmeye hazırlanıyor. Pazartesi akşamlarının vazgeçilmez ismi Özay Bakır yılbaşı gecesi de yine sahnede. **0212 243 21 48**

EV PARTİSİ İÇİN...

Grand Hyatt İstanbul, kutlamayı evinde yapmak isteyenler için deneyimli şeflerinin özel hindisi ile tercih ediliyor. 48 saat öncesinden siparişler kabul ediliyor. Yanında iç pilavından kestaneye, patatesten sebzeye kadar pek çok garnitürle birlikte satışa sunulan 5-6 kiloluk, yemeye hazır hindinin fiyatı 480 lira.
0212 368 12 34

Mövenpick Hotel Istanbul'un sürprizlerle dolu yılbaşı sepetleri büyük ilgi görüyor. Ev yapımı ve madlen çikolatalardan Noel kurabiyelerine, seçkin hediyelerden göz alıcı yılbaşı süslerine kadar lezzet ve zarafeti biraraya getiren birbirinden renkli yılbaşı sepetleri bulunuyor. Bu sepetlerin yanı sıra lezzet tutkunlarına özel olarak Türk ve İtalyan gastronomi ürünleriyle hazırlanan Gourmet sepetlerini de tercih edebilirsiniz. Gourmet a la Turca sepetinin fiyatı 950 lira. Kızılcık sos ile sunulan yılbaşı hindisinin fiyatı ise 420 liradan başlayan fiyatlarla sunuluyor.
0212 319 29 29

Zorlu Center'da yenilenen mekanıyla hizmet veren ikonik marka Fauchon Paris, yeni yıla özel olarak tasarladığı zengin içeriklere sahip imza paketleri ile lezzet tutkunlarına seçkin hediye alternatifleri sunuyor.
0212 353 66 60

Le Pain Quotidien de gelenekselleşen evlere özel yılbaşı hindisi servisi ile her yıl olduğu gibi bu yıl da yeni yıl coşkusuna katılıyor. Yarım (5 kişilik) ve tam (10 kişilik) olmak üzere iki seçenekle sunulan hindiyi en az beş gün önceye kadar sipariş verebilirsiniz. Yarım hindi 425, tam hindi 650 lira. **lepainquotidien.com.tr**

TRUMP KÜLTÜR VE GÖSTERİ MERKEZİ

ARALIK 2018

TİYATROSEVERLERİ BEKLERİZ!

TRUMP
ALIŞVERİŞ MERKEZİ

MECİDİYEKÖY / ŞİŞLİ
0 212 348 78 67

/TrumpAVM

www.trumpalisverismerkezi.com

ÇOCUK OYUNLARI

CANIM KARDEŞİM MÜZİKALİ 2

8 Aralık Cts. 12.00/14.00

ŞEKER PORTAKALI

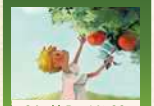

9 Aralık Paz. | 14.00

MAŞA İLE KOCA AYI

15 Aralık Cts. | 12.00/14.00
30 Aralık Paz. | 12.00/14.00

KUTUP MACERASI

16 Aralık Paz. | 12.00

ASLAN İLE FARE

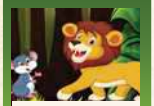

16 Aralık Paz. | 14.00

TAŞ DEVRİ MACERALARI

22 Aralık Cts. 12.00/14.00

KÜÇÜK KARA BALIK

23 Aralık Paz. | 14.00

YETİŞKİN OYUNLARI

MEÇHULPAŞA

1 Aralık Cts. | 20.30
26 Aralık Çarş. | 20.30

ŞEN MAKAS

2 Aralık Paz. | 18.30

FERHANGİ ŞEYLER

3 Aralık Pzt. | 20.30
20 Aralık Perş. | 20.30

NOTRE DAME QUASİMODO MÜZİKALİ

4 Aralık Salı | 20.30
27 Aralık Perş. | 20.30

KİBARLIK BUDALASI

5 Aralık Çarş. | 20.30
18 Aralık Salı | 20.30

ALPAY KONSERİ

8 Aralık Cts. | 20.30

BİR DELİNİN HATIRA DEFTERİ

9 Aralık Paz. | 18.00

ÖLÜ OZANLAR DERNEĞİ

10 Aralık Pzt. | 20.30

BEYAZ

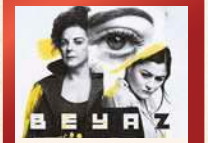

11 Aralık Salı | 20.30

SUNAY AKIN İLE GÖRÇEK

12 Aralık Çarş. | 20.30

SERMİYAN MİDNİGHT

13 Aralık Perş. | 20.30

TAMAMLA BİZİ EY AŞK

14 Aralık Cuma | 20.30
21 Aralık Cuma | 20.30

ASİ KUŞ

15 Aralık Cts. | 20.30

İNTİHARIN GENEL PROVASI

16 Aralık Paz. | 18.00

YAŞAMAYA DAİR

17 Aralık Pzt. | 20.30

TEFTİŞÖR

19 Aralık Çarş. | 20.30

AHUDUDU

22 Aralık Cts. | 20.30

ÇİÇEKÇİ SOKAĞI CİNAYETİ

23 Aralık Paz. | 18.00

MAHŞER-İ CÜMBÜŞ

24 Aralık Pzt. | 20.30

AŞK HALLERİ

25 Aralık Salı | 20.30

AZİZNAME

28 Aralık Cuma | 20.30

BİLETLER BİLETİX VE TRUMP KÜLTÜR VE GÖSTERİ MERKEZİ GİŞESİNDE

DAVETLERİN VAZGEÇİLMEZ ADRESİ İSTANBUL

Aralık ayıyla birlikte yılbaşı ve yeni yıl davetleri ile lüks düğünler düzenlenmeye başladı. İstanbul son dönemde yurt dışından birçok kişinin lüks düğünlerinde ev sahipliği yapıyor. KM Events'in kurucusu Meltem Bayazıt Tepeler İstanbul'un neden tercih edildiğini anlattı

Yazı: **ZEYNEP GÜLER CEYLAN**

Lüks etkinlik-lüks düğün tasarımı konusunda öne çıkan markalardan birisi olan KM Events, bir Türk markası olarak uluslararası alanda birçok başarılar elde ediyor. Sektörde 24 yılı geride bırakan markanın kurucusu Meltem Tepeler, özellikle son yıllarda lüks düğünler için neden İstanbul'un tercih edildiğini ve lüks davetleri düzenlemenin püf noktalarını anlattı.

İstanbul düğünler için neden en çok tercih edilen şehirlerin başında geliyor?
İstanbul, gerek dünyanın hemen hemen her bölgesinden direkt uçuş ile ulaşım imkanının olması, gerek tarih ve doğal güzellikleri birarada barındırmasıyla ilgi çeken bir konumda. Ayrıca çok gelişmiş 5 yıldızlı hizmet kalitesi ve artık güvenli bir şehir olması nedeniyle, son yıllarda destinasyon düğünlerinin en tercih edilen adresi oldu. Elbette dünyada tek ve yegane olan Boğaz'ımız da İstanbul'un tercih edilmesinde başlı başına önemli bir rol oynuyor.

Bu sezon düğünlerde ne gibi trendler öne çıkıyor?
Artık düğünlerin bir konseptinin olması çok önemli. Çiftin karakter ve zevklerini yansıtan farklı temalarla düğün tasarlamak, bizler için de oldukça heyecan verici. Gençler özellikle bahçe konsepti temalarını son yıllarda tercih ediyor. Bu doğal temaların en çok tercih edilenleri ise: Saklı Bahçe, İtalyan Bahçeleri, Fransız Bahçeleri, Büyülü Bahçe temaları. Son dönemde kış düğünlerinde bol miktarda kış rustik temalar ve kar konsepti oldukça rağbet görüyor.

Aralık ayı yılbaşı nedeniyle çok popüler, davetlerde genel olarak nasıl konseptler öne çıkıyor?
Aralık ayının en çok tercih edilen teması kar ve buz... Buzlar kraliçesi, yeni yıl ve kar, bu aylarda çiftlerin düğünlerinin en çok tercih edilen konseptleri.

Bir davetin davetlileri memnun etmesi için nelere dikkat etmek gerekir?
Öncelikle, düğün organizatörlerinin, çok iyi dinleyiciler olması gerekiyor. Düğün çiftinin isteklerini çok iyi dinlemek ve tüm düğünü bu isteklere göre projelendirmek çok önemli. Yaratıcılık, farklı ve orjinal fikirler bulmak, bu fikirleri projeye zevkle işlemek ve tüm düğünü diğer düğünlerden ayrıştıran bir zeminde dizayn etmek gerekiyor. Çiftlerimiz kendilerini yansıtan ve farklı bir proje gördüklerinde çok mutlu oluyorlar. Güven vermek ve çiftlerimizin ihtiyaçları ile ilgilenmek çok ama çok önemli.

Siz şirket olarak nasıl organizasyonlara imza atıyorsunuz?
Biz, KM Events olarak, bir düğünü A'dan Z'ye projelendirmeyi tercih ediyoruz. Sonuçta Türkiye'de düğün sektörünü başlatmış olan, 24 yıllık dev bir tecrübeye sahip, geniş kadrolu ve çok deneyimli bir firmayız. Düğünün bütçelendirilmesi, düğünün gerçekleşeceği mekanın belirlenmesi, çiçek ve kumaş dekorları, davetiyeler, ses-ışık ve görsel şovlar, menü seçimi, sahne, alanın dekorlanması, konsept ve üç boyutlu çizimler hizmetlerimizin içerisinde...

Hem kod yazıyoruz hem de geleceği!

KidzMondo'da TeknoPark hafta sonu atölyeleri başladı!

KidzMondo TeknoPark'a gelen çocuklar, günlük hayatta kullanabilecekleri basit ve akıllı teknolojileri kendileri üretmeyi öğreniyor!

MEB Onaylı Eğitimler
5-6 / 7-9 / 10-12
Yaş Gruplarına:
- Kodlama
- Mobil Kodlama*
- 3D Tasarım
- Robot Tasarım

* Sadece 7-12 yaş arası içindir.

Deneme dersleri ve avantajlı fiyatlarla kayıt için
0212 348 10 00

BİLİŞİM GARAJ AKADEMİSİ

KM TeknoPark

#kidzmondoistanbul | www.kidzmondoistanbul.com

KidzMondo ÇOCUKLARIN DÜNYASI
TRUMP İSTANBUL

SPONSORLARIMIZ

Hürriyet · KANAL D · PEGASUS · ÜLKER

Aytemiz · Bahçeşehir Koleji · BEREKETDÖNER · Bilişim Garaj · CADDE SANAT · Çokokrem · ÇOKOPRENS · DANKEK · dream · FABER-CASTELL · Golf · Hilton · komşufırın · MİGROS · MNG kargo · show TÜRK 95.3 · SUZUKI · yapo

Palivor

ŞARKÜTERİ ALIŞVERİŞİNİN İŞTAH AÇAN ADRESLERİ

Nefis peynirler, ballar, mezeler... En klasiğinden en yenisine şehrin popüler şarküterilerini sizin için derledik. Alışveriş yapmadan önce mutlaka göz atın...

Yazı: AYNUR ERDEM Fotoğraflar: GARO MİLOŞYAN

Antre Gourmet

Namlı

Merkez Şarküteri

Namlı

Şarküteri konseptini kafe ve restoran ile birleştirdiği Karaköy'deki şubesi günün her saati dolu. Şarküteri kısmında bulunan ürünleriyle tam bir gurme cenneti. Balları, Hakkari, Van ve Siirt Pervari bölgesinden. Pastırma ise Kayseri'den. Zeytinleri İznik, Gemlik, Alanya, Bodrum ve Hatay gibi yörelerden. Nar ekşisi, domates kurusu, patlıcan, bamya ve biber kuruları da Antep ve Hatay'dan. Karaköy'deki şubede iki kişi kahvaltı yaklaşık 40-50 lira. Her gün 70 çeşit zeytinyağlı meze ve yemek vitrindeki yerini alıyor. Ekmek, açma, simit, pide, pizza gibi unlu mamuller kendi özel fırınlarından çıkıyor. Karaköy dışında Ataköy, Nişantaşı, Göktürk şubeleri de bulunuyor. Her gün 07.00-22.00 saatlerinde açık.

0212 293 68 80

Antre Gourmet

Yaklaşık 20 yıldır Cihangir'deki dükkanında hizmet veren şarküteri yaklaşık 3 ay önce bir üst sokağa taşındı. Türkiye'nin dört bir köşesinden yaklaşık 40 çeşit peynirin bulunduğu şarküteride, pastırma, sucuk, salam, zeytin, reçel çeşitleri de göz dolduruyor. 470 gramı 40 liradan satılan nar ekşisini sulandırdığınızda harika bir meyve suyu ortaya çıkıyor. Ürünlerin çoğu buraya özel üretiliyor. Şarap yanında çok iyi giden ve kilosu 99 liradan satılan Konya'nın divle obruk, Artvin'den gorcola peyniri, kilosu 55 liradan satılan Muş kaşarını mutlaka denemelisiniz. Davetleriniz için peynir ve şarküteri ürünlerini gönül rahatlığıyla satın alabileceğiniz bir mekan. Her gün 09.00-21.00 saatleri arasında açık.

0212 292 89 72

Merkez Şarküteri

Dededen miras şarküterinin başında Levent Varışlı bulunuyor. Burada neredeyse yok yok! Ancak en çok kendi üretimleri beyaz peynir (56 lira) ve kaşarları (74 lira) meşhur. Bu ikisi için şehir dışından gelen çok sayıda müşterileri var. Yaklaşık 240 kalem peynir çeşidi bulunuyor. Salam cenneti mekanda 55 çeşit farklı lezzet ve dokuda salam satılıyor. Salamın kilo fiyatı 90 ile 250 lira arasında değişiyor. Günlük hazırlanan 50 çeşit mezeyi gram ya da kilo ile almak mümkün. Kuru patlıcan dolması, kuru biber dolması (45lira), yoğurtlu semiz otu (38 lira), Çerkez tavuğu (45 lira), Amerikan salatası (34 lira) sayabileceklerimizden bazıları. Tüm ürünler kendi mutfaklarından çıkıyor.

0212 268 40 49

Ecevitler

Gözde

Ecevitler

Tarihi Kadıköy Çarşısı içindeki şarküteri yaklaşık 50 yıldır kesintisiz hizmet veriyor. Anadolu Yakası'nın en çok çeşidi bulabileceğiniz şarküterilerinden biri. Şarküteri bölümünde yerli/yabancı çok sayıda peynir, zeytin, salam/sucuk/pastırma, yufka, çikolata, kahve, meze çeşidinin yanı sıra özel damak tatlarına hitap eden yöresel ürünler de mevcut. Yılbaşı gecesi için mezelerinizi gram ya da kilo üzerinde buradan satın alabilirsiniz. Biber dolma 20, yaprak sarma 20 lira. Anadolu Yakası için evlere servis hizmetleri de bulunuyor.

0216 345 95 95

Gözde

Anadolu Yakası'nın en çok ürün bulunan ve 30 yıldır Kadıköy Balıkçılar Çarşısı'nda hizmet veren önemli şarküterilerinden biri de Gözde. Yaklaşık 200 çeşitteki mezeyi kilo ile de satın alabiliyorsunuz. Peynir, zeytin, salam, sucuk, bal çeşitleri sınırsız. Kaya koruğundan beyin salatasına, lakerdadan ahtapota kadar çok farklı kalemde ürünleri mevcut. Pastırmaları Kayseri'den peynirleri kendi yörelerinden geliyor. Mekan her gün 07.00-21.00 saatleri arasında açık.

0216 346 02 40

Santral

Boğaz hattının en önemli meze evlerinden Santral de en eski şarküterilerimizden biri. Bebek'in en ünlü şarküterisi Santral'de deniz ürünlerinden çikolataya kadar sayısız çeşitte ürün bulunuyor. Anadolu'nun farklı yörelerinden peynirlerin yanı sıra İtalyan peynirleri, rokfor, gravyer, İsviçre peynirleri, biberli ve sade İtalyan salamları ve et ürünleri de sayabileceklerimizden sadece bazıları... 60-70 kalem peynirin satış fiyatı ise 90-180 arasında değişiyor. Yılbaşı için meze satın alabileceğiniz Santral'de yılbaşı hindisi de 350 lira. Şarküteri her gün 07.00-21.00 saatleri arasında açık.

0212 257 26 41

KARAKÖY (MERKEZ)
RIHTIM CAD. KATOTOPARK ALTI
NO : 29 KARAKÖY / İSTANBUL
TEL: 0212 293 68 80

GÖKTÜRK
SİNASOS AVM NO : 2-11
GÖKTÜRK / İSTANBUL
TEL : 0212 322 10 60

BAHREYN
AL AALİ MALL
GROUND FLOOR
SEEF DİSTRİCT

ATAKÖY
ATAKÖY APLUS AVM 6.KISIM
Z.KAT 1-17 BAKIRKÖY / İSTANBUL
TEL : 0212 560 93 00

NİŞANTAŞI CİTY'S AVM
CITY'S AVM MAHALLE KATI
NO:23 ŞİŞLİ / İSTANBUL
TEL : 0212 373 28 70

info@namligida.com.tr
www.namligurme.com.tr

SINCE 1929
NAMLI
GURME

namligurme namligurmeler namligurme

Palivor

Kırklareli'nde bulunan Palivor Çiftliği, Nişantaşı'nda bu çiftlikte üretilen ürünlerini satıyor. Modern şarküteri mantığıyla işleyen Palivor'un ürünleri olabildiğince katkısız. Nişantaşı'nda bu ürünlerin satın alabiliyor ve bu ürünlerden yapılan yemekleri tüketebiliyorsunuz. Her gün 11.00-01.00 arasında açık. Yöresel peynir tabağı 39, büyük füme et tabağı 59 lira. Şarküteri bölümünde 120 kalem ürün mevcut. Fümeli gravyer peynirinin de dahil olduğu çok özel 14 peynir çeşidi var. Kilosu 120 liradan satılan füme Kars gravyeri çok özel. Kilosu 180 liradan satılan dana dil, 30 farklı ve özel çeşitteki et ürününden sadece bir tanesi. Meşe balı Kırklareli, çam balı ise Fethiye'den yine buraya özel paketlerde satılıyor.

0212 234 31 91

Palivor

Martı

Martı

Yeşilköy'de 1976 yılından beri hizmet veren Martı'nın şehir dışında da müşterisi bol. Kahvaltı çeşitleri, özel yapım peynirler, ithal peynir çeşitleri, özel Gemlik zeytinleri, salam, pastırma/sucuk çeşitleri, bal, kaymak, günlük hazır yemek ve meze çeşitleri tamamen Martı'ya özel. Alaçatı konseptinde yenilenen dış cephe ve iç mekan şimdi daha da ilgi çekiyor. En doğal, organik ve taze ürünler için sadece Yeşilköy'de değil İstanbul'da da gidilebilecek en iyi şarküterilerden biri. Her gün sabah 08.30-21.00 saatleri arasında açık.

0212 573 47 92

CNN TÜRK RADYO

İlk Duyan Siz Olun

Adana	**102.2**	Kayseri	**106.3**
Ankara	**107.6**	Kırıkkale	**106.6**
Antalya	**92.5**	Kırşehir	**106.3**
Bursa	**100.9**	Konya	**100.4**
Eskişehir	**93.0**	Nevşehir	**106.5**
Gaziantep	**101.5**	Sivas	**106.3**
İstanbul	**92.5**	Yozgat	**106.0**
İzmir	**93.0**		

CNN TÜRK Radyo'yu cnnturk.com adresinden de dinleyebilirsiniz.

App Store'dan İndirin
Google Play'DEN ALIN

CNN TÜRK mobil uygulamasını App Store ve Google Play'den ücretsiz indirebilirsiniz.

Tuşba

Eataly

Tuşba

Şişli, Kurtuluş'da bulunan önemli meze evlerinden biri olan Tuşba'da yok yok! Bir Ermeni mezesi olan topik de var, uskumru dolma da Gönen loru da... Her yerde kolay bulunmayan Ermeni mezesi topik (1 adet) 13 lira. Midye dolma (1 adet) 3,5 lira. Lakerda toriğin kilosu ise 180 lira. Yılbaşı için eğer alışveriş yapacak bir yer arıyorsanız mezelerinizi buradan tercih edebilirsiniz, çünkü aklınıza gelmeyen ve hiçbir yerde bulamayacağınız İstanbul'un en eski mezeleri mevcut. Yöresel peynir, zeytin, deniz ürünleri de bulabilecekleriniz arasında. Her gün 07.30-21.30 saatleri arasında açık.

0212 247 13 42

Eataly

İstanbul'daki modern şarküterilerimizden biri de Zorlu AVM'deki Eataly. İtalyan orijinli farklı çeşitte şarküteri ürünlerinin dışında yerel üreticileri destekleme politikaları çerçevesinde yerli üretim Türk şarküteri ürünleri de satıyorlar. 70'den fazla peynir çeşidi mevcut. Günlük olarak peynir istasyonlarında tamamen İtalyan teknik ve reçeteleriyle üretilen ev yapımı burrata, mozzarella, stracciatella, ricotta gibi peynirlerin dışında parmigiano, reggiano, pecorino gibi çeşitler de mevcut. Burrata peynirinin kilosu 99, ricotta 59 lira. Bresaola, roastbeef gibi yaklaşık 30 çeşit salam bulunuyor. Ege bölgesi de dahil Türkiye'nin önemli yerli üreticilerinden yaklaşı 16 çeşit zeytin bulunuyor. 11.00-23.00 saatlerinde açık.

0212 336 66 00

Yalovalı Kardeşler

Büyükadalıların şarküteri alışverişini yaptıkları tek yer. İstanbul'dan da çok müşterisi mevcut. Patates kroket ve kadınbudu köftesi çok meşhur. Yağlı kağıda sarılı olarak tek adet alıp ada turu esnasında tadını çıkarabilirsiniz. Çubuk turşusu ve Yalova'dan özel getirtilen dil peyniri İstanbul'da bulabileceklerinizin en iyisi. Adaya piknik için geldiyseniz yiyecek/içeceklerinizi buradan tedarik edebilirsiniz. Baget ekmek içine harika sandviçler hazırlıyorlar. Şehre dönerken şarküteri ürünlerinizi buradan almayı ihmal etmeyin.

0216 382 68 15

MARKA 2018

INTERNATIONAL BRAND CONFERENCE ISTANBUL

12-13 ARALIK 2018

HILTON ISTANBUL BOMONTI

MARKA KONFERANSI İÇİN

GERİ SAYIM BAŞLADI

MARKA KONFERANSI'NDA YERİNİZİ ALIN

Kayıt: info@yurekli.com

Konuşmacı Detayları: markaconference.com

17 Yıldır Ana Sponsor

YapıKredi WORLD

yürekli training·conference·consulting

Sponsorlar

opet

STEPEVI arçelik

Borusan Otomotiv BAYER ATASAY Setur ÖZAKGYO MAPFRE Sigorta mesa

mudo concept mavi VitrA tara+kitap

Medya Ortakları

HABER TURK Bloomberg SHOW

Medya Sponsorları

Hürriyet CNN TURK Milliyet POWER CGV MARS MEDIA D-SMART SPUTNIK puhu tv VOGUE ALEM FORTUNE HELLO! Architectural Digest unlimited BeStyle IstanbulArtNews Sistem9

Platinum Lounge Sponsorları

ASMED AA PILEVNELI Uber

Teknik Destek

STARAS 1957 Prestij Tasarım S SPORT

Katkıda Bulunanlar

SALON KRAMP related Passport markakod AJANS PRESS PORTLINE sena ofset Domino's Pizza FLO TYKHE CO uni ÇETUR BrandEssence ups

RADARIMIZDA:

MÜZİĞİN ELE AVUCA SIĞMAZ ÇOCUKLARI

Yeni yıl, yeni ümitler, yeni heyecanlar, yeni hayaller... Kendimizi sıfırlayıp hayaller kurmaya başladığımız bu sihirli tarihte playlist'inizde de bir yeniliğe ne dersiniz? Karşınızda farklı tarzları ve müzikleriyle Nova Norda, Batu Akdeniz, Deniz Tekin, Can Ozan ve Sedef Sebüktekin. Onlarla 2019'u müzik dolu bir partiyle karşıladık...

Röportaj: **BURÇAK ŞENER** / Fotoğraflar: **NURDAN USTA** / Styling: **ŞEYDA SÖZÜER** / Sac: **AKIN ÜNAL** / Makyaj: **UFUK CELEP** / Mekan: **FAIRMONT QUASAR İSTANBUL**

BATU AKDENİZ

2018'de kendinizle ilgili en büyük keşfiniz ne oldu? Kendinizle ilgili ne öğrendiniz?
Önceleri kendimi daha statik bulurdum. Bu sene hayatın bana getirdiklerine karşılık daha çabuk aksiyon alabildiğimi ve dümenimi daha hızlı çevirebildiğimi öğrendim. Sanırım büyüyorum.

2019'a mesajınız ne? Yeni yıl size ne getirsin?
İyiler kazansın bu sene diyeceğim. Aşık olmak istiyorum, aşık olmayı çok düşünüyorum bu sıralar... Bana öyle bir sürpriz yapsa fena olmaz.

Geçirmiş olduğunuz en muhteşem yılbaşı partisini hatırlayın... Neden muhteşemdi?
Çok büyük bir depresyondan çıkmayı başardığım bir yılbaşı vardı. Sadece ayaklanıp dışarı çıkarak... Tesadüf mü bilmiyorum, tam 2016'ya girerken denk geldi.

Her yıl yaptığınız bir yılbaşı ritüeli var mı?
Kendimi güzel düşünce ve temennilerle heyecanlandırıyorum ve bunda garip bir huzur buluyorum. Sanırım benimkisi bu.

Eğer bir parti verseydiniz, davetli listenizde geçmişten bugüne kimler olurdu?
Efsane üçlüm: Gökmen Özdenak, Lenny Kravitz ve Steve Perry.

Yılbaşı partisinin modunu yükseltecek playlist'in ilk üç parçası sizin için hangileri olabilir?
Bon Jovi–It's My Life
Queen–We Are The Champions
Blur–Song 2

Şehirdeki parti alışkanlıklarınız?
Ankara'da yaşıyorsan ev partisi dışında çok fazla alternatifin yok.

Favori parti arkadaşınız?
Emek. Dünyanın en sosyal ve komik kadınını tanıdığım için çok şanslıyım.

2019'dan müzik kariyerinizle ilgili beklentileriniz neler?
Derdimi sürekli yeni ve enerjik kitlelere anlatmak, onlarla birbirimizi anladığımızı hissettiğim bir sürü konserde parçalarımı birlikte söylemek istiyorum.

Siz yeni yılın müzik trendlerinin neler olacağını düşünüyorsunuz?
Elektriklenmiş rock'n'roll.

Şehirde sahne almayı en sevdiğiniz mekanlar nereler?
Ankara'da IF ve Siyah Beyaz, İstanbul'da ise Salon İKSV, Babylon ve yine, illa ki IF.

Sizi dinleyicilerinizle buluşturan platformlar nereler?
Sosyal medya. En aktif şekilde kullanmaya çalışıyorum. Twitter'ı pek sevmiyorum ve beceremiyorum.

NOVA NORDA

2018'de kendinizle ilgili en büyük keşfiniz ne oldu? Kendinizle ilgili ne öğrendiniz?
2018 geçirdiğim en acayip sene oldu. Her şey bir kenara, Nova Norda doğdu. Yılın ilk yarısında, tüm kariyerimi bir kenara bırakıp sadece müzik yaparak varolmayı başarabilecek miyim, bilmiyordum; o yüzden o altı ay hem heyecanlanarak hem de belirsizliğin ürkütücü sularında yolumu bulmaya çalışarak geçti. Yeni deneyimler tecrübe ederken bir yandan da kendimle yeniden tanışmış oldum. Hem cesaretimi gördüm, hem korkularımı. 2018'in bana en büyük armağanı da bu oldu: kendimle tanışmak.

2019'a mesajınız ne? Yeni yıl size ne getirsin?
Hani bir dizinin ilk birkaç bölümünü izlersiniz de, sonra dizi acayip sarar ya, 2019'un öyle bir yeri var kafamda. İlham dolu, yaratıcı üretim dolu, heyecan dolu bir sene olsun. 2019, beraber acayip şeyler yapacağız, biliyorum!

Her yıl yaptığınız bir yılbaşı ritüeli var mı?
Her sene yeni bir şeye niyet etmeyi seviyorum. Dilek dilemek gibi değil, çünkü niyet ettiğiniz şeyi gerçekleştirmek için siz kendiniz çaba sarf ediyorsunuz. 2018'e girerken en çok niyet ettiğim şey şaşırmaktı. Şaşırmak istiyordum bol bol. Aynı rutinin içindeyken bir şeylere şaşırmak pek mümkün olmadığından bol bol konfor alanınızın dışına çıkmanız gerekiyor ki hayat sizi şaşırtabilsin. Yeni yıla bir niyetle başlamak çok güzel oluyor.

Yılbaşı partisinin modunu yükseltecek playlist'in ilk üç parçası sizin için hangileri olabilir?
Daft Punk – Lose Yourself To Dance, Queen – Another One Bites The Dust, Bee Gees – Stayin Alive

Şehirdeki parti alışkanlıklarınız?
Ev partileri, ev sevdiğim. İnsanların sohbet ederken birbirini duyabildiği partileri tercih ediyorum.

Favori parti arkadaşınız?
Sahnedeki ekip arkadaşlarım. Çünkü en çok sahnede eğleniyorum!

2019'dan müzik kariyerinizle ilgili beklentileriniz neler?
Single'lar çıkarmaya tüm hızıyla devam etmek istiyorum. Daha sırada o kadar çok parça var ki! Türkiye'de ilkleri denediğimiz, bağımsız müzisyen olmanın sınırlarını zorladığımız bir sene olmasını çok isterim. Çıtayı biraz yükseltelim, değil mi ama?

Siz yeni yılın müzik trendlerinin neler olacağını düşünüyorsunuz?
Türkiye'de elektronik popun görünürlüğünün artacağını düşünüyorum. Geçtiğimiz sene yükselişe geçen rap müziğin pop içinde yer bulmasıyla popun çehresi de değişmeye başlayabilir. Bir de, zorlaşan ekonomik koşullara inat, dans müziğinin güç kazanacağına inanıyorum.

SEDEF SEBÜKTEKİN

2018'de kendinizle ilgili en büyük keşfiniz ne oldu? Kendinizle ilgili ne öğrendiniz?
2018'de taze domates çorbasını hiç beceremediğimi gördüm. Bu sene geliştirmem lazım.

2019'a mesajınız ne? Yeni yıl size ne getirsin?
"Selam 2019, nasılsın? Lütfen 2020'ye koşmayalım."

Geçirmiş olduğunuz en muhteşem yılbaşı partisini hatırlayın... Neden muhteşemdi?
Geçirdiğim en muhteşem yılbaşı partisi, az insan ve çok muhabbet olduğu için muhteşemdi.

Eğer bir parti verseydiniz, davetli listenizde geçmişten bugüne kimler olurdu?
Dans etmeyip kenarda oturacakları baştan partiye almıyorum. Kalan herkesi davet ederdim.

Yılbaşı partisinin modunu yükseltecek playlist'in ilk üç parçası sizin için hangileri olabilir?
Ajda Pekkan'ın çoğu hareketli parçası bu işi yapıyor. Tarkan da olabilir, istemsizce eşlik ettiren kıpır kıpır eden bir tarafları var.

Şehirdeki parti alışkanlıklarınız?
Şehirde denk geldiğim partileri kaçırmamaya çalışırım, bir daha mı geleceğiz dünyaya?

Favori parti arkadaşınız?
2 favori parti arkadaşım her koşulda beraber eğlenebileceğim, Ece ve Uğur. Onlarla en saçma partiye bile giderim.

2019'dan müzik kariyerinizle ilgili beklentileriniz neler?
Sevgili 2019, bana kendi ev stüdyomu kurarken yardım edersen sevinirim, orada ne güzel vakit geçiririz...

Siz yeni yılın müzik trendlerinin neler olacağını düşünüyorsunuz?
Diğer sanat dalları gibi müzikte de sadelik olabilir.

Şehirde sahne almayı en sevdiğiniz mekanlar nereler?
Sahne almayı sevdiğim mekanlar; Zorlu PSM, If Performance, festival sahneleri, Karga, akustik konser verdiğimizde ise Cemiyet.

DENİZ TEKİN

2018'de kendinizle ilgili en büyük keşfiniz ne oldu? Kendinizle ilgili ne öğrendiniz?
Bazı konularda esnemez sınırlarım olduğunu keşfettim.

2019'a mesajınız ne? Yeni yıl size ne getirsin?
Belki biraz daha heyecan ve merak yetisi.

Geçirmiş olduğunuz en muhteşem yılbaşı partisini hatırlayın... Neden muhteşemdi?
En sevdiğim insanlarla beraberdim.

Eğer bir parti verseydiniz, davetli listenizde geçmişten bugüne kimler olurdu?
Bob Dylan, Nikola Tesla, Noam Chomsky.

Yılbaşı partisinin modunu yükseltecek playlist'in ilk üç parçası sizin için hangileri olabilir?
Redbone-Childish Gambino
Polo & Pan-Canopee
I Cried For You- Buttering Trio

2019'dan müzik kariyerinizle ilgili beklentileriniz neler?
Kariyerimden değil de müzikten beklentim olarak: daha fazla şarkı yazabilmek.

Siz yeni yılın müzik trendlerinin neler olacağını düşünüyorsunuz?
Synth pop yükselişe geçecek.

Şehirde sahne almayı en sevdiğiniz mekanlar nereler?
Babylon, Zorlu PSM, Salon IKSV, IF Beşiktaş.

Sizi dinleyicilerinizle buluşturan platformlar nereler?
Spotify, Soundcloud, Apple Music.

CAN OZAN

2019'a mesajınız ne? Yeni yıl size ne getirsin?
"2019, naber kanka nasıl gidiyor? Bana efsane şarkılar getirsene gelirken."

Her yıl yaptığınız bir yılbaşı ritüeli var mı?
Stüdyoda şömineyi yakıp etrafında dostlarla muhabbet, doğaçlama müzikler yapmak.

Eğer bir parti verseydiniz, davetli listenizde geçmişten bugüne kimler olurdu?
Cem Karaca, Michael Jackson, Marilyn Monroe, Quentin Tarantino, Einstein ve daha birçoğu...

Yılbaşı partisinin modunu yükseltecek playlist'in ilk üç parçası sizin için hangileri olabilir?
Jamiroquai-Virtual İnsanity, Daft Punk-Crescendolls, Justice-D.A.N.C.E

Şehirdeki parti alışkanlıklarınız?
Genelde elektronik müzik festivallerine veya arkadaşlarımın konserlerine gidiyorum.

Favori parti arkadaşınız?
Deniz Kabu.

2019'dan müzik kariyerinizle ilgili beklentileriniz neler?
Daha fazla insana ulaşmak, elektronik müzikte yetkinliğimi arttırmak.

Siz yeni yılın müzik trendlerinin neler olacağını düşünüyorsunuz?
Elektronik altyapılı müziklerin kültürümüze daha da entegre olacağını ve dinleyicisinin artacağını düşünüyorum.

Şehirde sahne almayı en sevdiğiniz mekanlar nereler?
Zorlu PSM, Babylon.

Sizi dinleyicilerinizle buluşturan platformlar nereler?
Spotify ve YouTube.

Vakko, Touche Prive, Nillush Vintage, Self Portrait, In The Mood For Love, Gizia, İpekyol, Vakkorama, Converse, H&M, The Jacquelyns ve Eli Peacock'a teşekür ederiz.

Eyfel Kulesi'ni 4 ayda 2 milyon kişi görüyor,*

Posta'yı ise sadece 1 günde.**

*http://presse.toureiffel.paris verileri esas alınmıştır.
**BİAK 12. Yıl 10. Dönem (7-10.Kümüle (01.09.17-31.08.18)
Türkiye Basın Okurluk Araştırması Sonuçları Verileri Esas Alınmıştır.

Türkiye'yi ve insanları çok seviyoruz

POSTA

TATİL İÇİN STİL ÖNERİLERİ

Bu kış bavulları hazırlıyıp yola koyulabileceğiniz ve bu keyifli mevsimin hakkını verebileceğiniz 3 lokasyonu sizin için seçtik. Stil önerileri ve yapılacaklar listemize mutlaka göz atın.

Hazırlayan: **BURÇAK ŞENER**

Paris

YAPMADAN DÖNME

- Şanzelize Caddesi'ni boydan boya gezin. Daha sonra caddedeki keyifli kafelerden birisine oturup kendinize bir kahve ısmarlayın.
- Paris'in en ünlü alışveriş merkezi Galeries La Fayette'yi gezin.
- Seine Nehri kıyısında yürüyüş yapın.

Brugge

YAPMADAN DÖNME

- Fayton turuna çıkmak sizi bir masal kahramanı gibi hissettirecek.
- Buraya kadar gelmişken dantel almadan dönmeyin. Brugge'un ünlü hediyeliklerinden biri de dantelleri.
- Kanal manzaralı restoran ya da kafelerden birine oturarak kahve molası verin ve manzaranın keyfini çıkarın.

Salzburg

YAPMADAN DÖNME

- Tatlı bir şehir finali için özel Mozart çikolatalarından almayı atlamayın.
- Klasik bir Avusturya kafesi deneyimi için Hotel Sacher'in altındaki Cafe Sacher, Salzburg'da nehir kenarındaki şubesiyle ziyaret edilmeye değer...
- Salzburg Kalesi'ne tırmanın, kartpostal tadında bir fotoğraf karesi yakalayacaksınız.
- Günümüzde müze olan, Mozart'ın doğduğu ev 'Mozart's Geburtshaus'u gezin.

hepsiburada

YENİ YILDA HEDİYE SEPETİNİZ İÇİN 16 ÖNERİ

Bu yıl sevdikleriniz için alabileceğiniz kalemden oyun konsoluna, kitaptan kulaklığa 16 hediye önerisini sizin için seçtik. Keyifli seneler ve alışverişler!

Hazırlayan: **BURÇAK ŞENER**

Hasbro Monopoly Gamer Has-CI8I5

Sony V2 Nesil Dualshock Ps4 Kol Sunset Orange

Sphero Star Wars R2D2 Droid Akıllı Robot

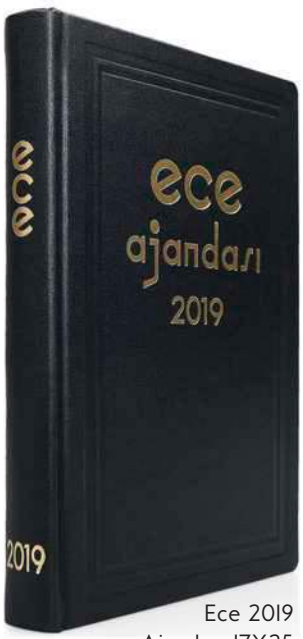

Ece 2019
Ajandası I7X25
Anadolu No: 7

Classic Phono TT-34 Ahşap Pikap

Hepsiburada mobil uygulamasında yer alan çekbul özelliği ile dilediğiniz ürünün fotoğrafını çekerek kolayca satın alabilirsiniz.

Pes 2019 PS4 Oyun

Mikado Nostalgia Mn-101 Pikap Fil Dişi Turntable+Rca+ Bluetooth Destekli Müzik Kutusu

Red Dead Redemption 2 PS4 Oyun

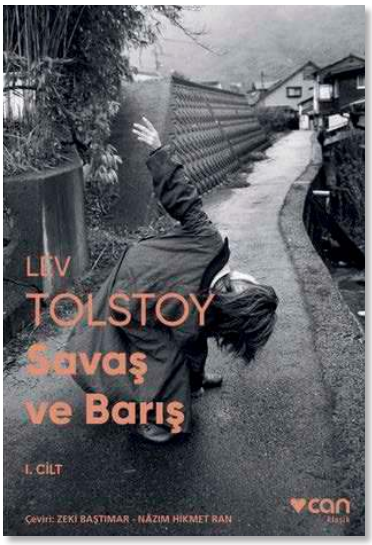

Savaş Ve Barış (Fotoğraflı Klasikler) - Lev Tolstoy

Panasonic RP-HTX80BE-C Kablosuz (Bluetooth) Kulak Üstü Kulaklık

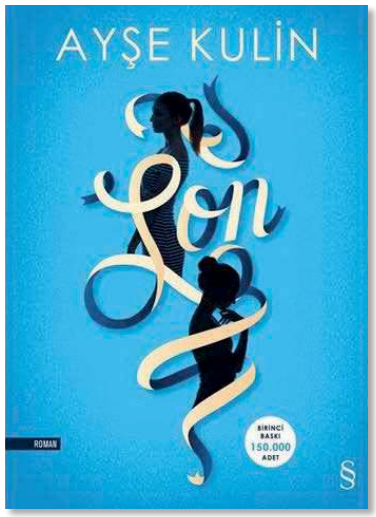

Son - Ayşe Kulin

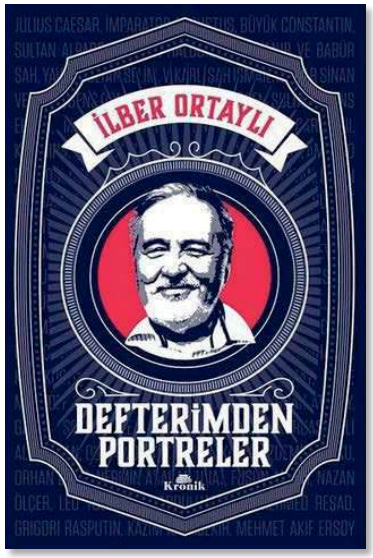

Defterimden Portreler - İlber Ortaylı

Panasonic RP-HF400BE-W Kablosuz (Bluetooth) Kulak Üstü Kulaklık (Beyaz)

Doppler Platinum Karaoke Mikrofonu

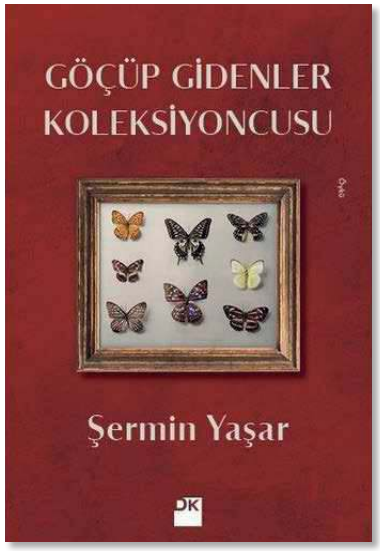

Göçüp Gidenler Koleksiyoncusu - Şermin Yaşar

Scrikss Kalemlik Toscana 3 Lü Siyah Dr 52308-I

hepsiburada

Bu bir ilandır.

YOGADAN İLHAM ALAN BULUŞMA

İstanbul Life dergisinin Lenovo ile düzenlediği #YogaSanaİyiGelir etkinliğinde Aret Vartanyan katılan davetlilerle teknolojinin sunduğu fırsatların yaşamdaki etkileri ve dönüşüm üzerine keyifli bir söyleşi gerçekleştirdi.

Lenovo ve İstanbul Life dergisinin Glens İstanbul'da düzenlediği #YogaSanaİyiGelir etkinliğinde modadan sanata, spordan iş dünyasına pek çok ünlü isim katıldı. Demet Cengiz, Zeynep Tosun, Oben Budak, Ece Vahapoğlu, Esin Övet, Nejla Güvenç, Kübra Açıl, Seda Güven'in de aralarında bulunduğu davetliler Aret Vartanyan'ın keyifli sohbetiyle güne başladılar. Aret Vartanyan sunumunda bireylerin günümüzde samimiyet ve özgünlük ihtiyacının gittikçe arttığını ve içsel bir dönüşüme ihtiyacımız olduğunu aktardı. Lenovo'nun teknolojiyi en iyi dönüştüren markalardan biri olarak gelenekselleştirdiği #YogaSanaİyiGelir buluşmasında konuklar yogadan ilham alarak tasarlanan Lenovo Yoga serisi bilgisayarlarla teknolojik dönüşümün rahatlığının tadını çıkardılar. Konuklar Aret Vartanyan'ın hazırladığı, kendilerini daha iyi tanımaya yönelik anketleri ise Lenovo Yoga serisi bilgisayarları kullanarak cevapladılar.

Aret Vartanya

Seda Güven

Zeynep Tosun

Ece Vahapoğlu

Zeynep Üner, Aret Vartanyan, Aysun Karabıyık, Senem Bal Ay

Ferhan Kaya Poroy, Esin Övet

Demet Cengiz

Nejla Güvenç

Elif - Cihan Kıpçak

Oben Budak

Meltem
Ersöz

#YogaSanaiyiGelir

Zeynep
Mansur

Esra Türker

Misafirler dört farklı kullanım şekli, ince ve hafif tasarımıyla Lenovo Yoga bilgisayarları rahatça kullanarak Aret Vartanyan'ın anketini cevapladılar.

Ece Vahapoğlu

Ezgi Avcı, Burcu Binici, Müjde Uzman

Aydan Taş, Burcu Kuş, Mehmet Çetin, Irmak Ünal, Ferhan Kaya Poroy, Erman İleri, Ruken Gürtaş, Arzu Sözeri

Irmak Ünal, Şebnem Özinal

Formsanté Weekend

9. kez sağlıklı yaşam tutkunları ile buluştu

Türkiye'nin en köklü sağlıklı yaşam dergisi Formsanté, artık geleneksel hale getirdiği sağlıklı hafta sonu buluşmalarının 9.'sunu 26-28 Ekim tarihlerinde Bodrum'daki Sianji Well-Being Otel'de düzenledi.

Sevcan Yaşar

Formsanté Weekend'e sağlıklı yaşamı hayat tarzı olarak benimseyen ünlü isimler ve antrenörler katıldı. Müjde Uzman, Ezgi Avcı, Ece Vahapoğlu, Irmak Ünal, Aret Vartanyan, Hande Kazanova, Şebnem Özinal, Ebru Güzel, Zeynep Mansur, Sevcan Yaşar, Aydan Taş, Kemal Uçar, Pınar Aylin, Burcu Binici ve Beste Kökdemir'in de aralarında bulunduğu isimler, doğayla baş başa, sonbahara taze bir giriş yapmanın keyfini çıkardı. Formsanté Weekend, Vodafone tarafından düzenlenen maratona hazırlık koşusu ile başladı. Ardından konuklar, G-Shock'ın düzenlediği

Beste Kökdemir

Seckin Piriler

Ebru Güzel, Alona Zeytun

Aret-Buket Vartanyan

Pınar Aylin

Recai Çakır, Cem Başar

Akasya Asıltürkmen

Hande Kazanova, Zeynep Mansur

squat yarışması ile ter döktü. Acıbadem Sağlık Grubu, katılımcılara check-up taramaları ile ilgili bilgilendirme yaptıktan sonra, Doç. Dr. Aytuğ Altundağ yönetiminde tat ve koku atölyesi düzenledi. Meme kanseri hakkında farkındalık yaratmak isteyen Roche ise Formsanté Dergisi Yayın Direktörü Ferhan Kaya Poroy moderatörlüğünde, Prof. Dr. Hasan Karanlık ile söyleşi düzenledi. Söyleşinin ardından konuklar, Tuba Gün ile 'Yaşamı yeniden tasarla atölyesi'ne katıldılar...

Ece Vahapoğlu yoga dersi, Hande Kazanova astroloji sohbeti, Çisem Çakır ise sağlıklı beslenme atölyeleri ile katılımcılara keyifli anlar yaşattı.

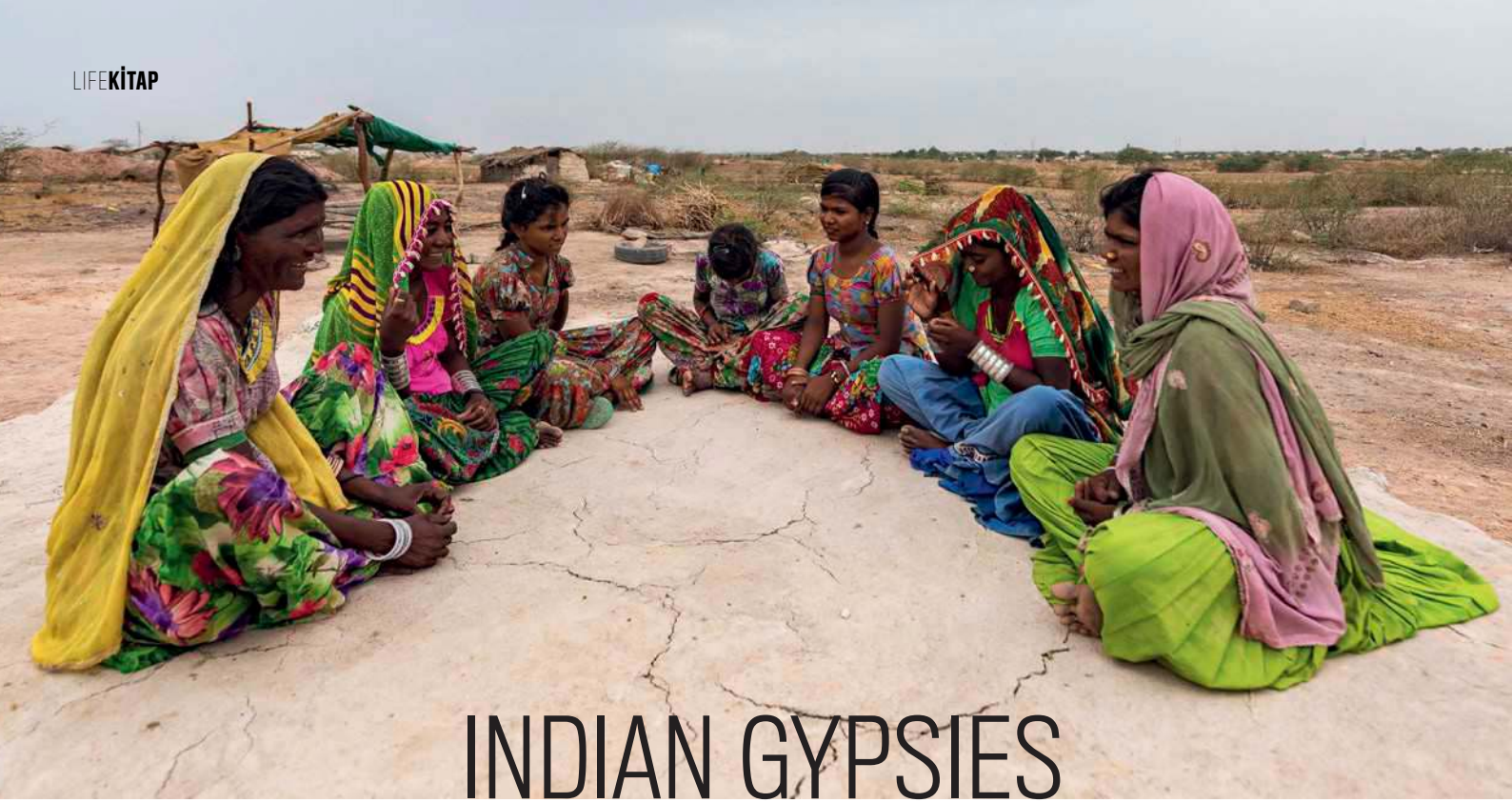

INDIAN GYPSIES

Hasan Cem Araptarlı'nın Hindistan Çingenelerini merkeze alan kitabı Indıan Gypsies, 100'ün üzerinde yerleşim biriminin ziyaret edilmesinden sonra ortaya çıktı.

Kitap, ödüllü fotoğraf sanatçısı Hasan Cem Araptarlı'nın 2016 yılında yayınlanan Water World isimli kitabından sonra ikinci büyük projesi. Sanatçı ilk kitabıyla önemli fotoğraf yarışmalarından birincilik de dahil çeşitli dallarda ödül aldı. Indian Gypsies projesi yaklaşık iki yıl sürdü. Sanatçı bu süre zarfında Hindistan'da, 100'ün üzerinde yerleşim birimini ziyaret etti, buralarda Çingenelerin yaşamı üzerine detaylı çekimler gerçekleştirdi. Kervanlarıyla göçlere katıldı. Kitap, dünyada bu konu üzerine yapılmış detaylı fotoğraf kitapları arasında bulunuyor. Kitaptan dokuz fotoğraf, sonuçları bu ay açıklanan, dünyanın en büyük fotoğraf yarışmalarından, International Photography Awards 2018'de 'Honorable Mention' dalında ödül kazandı. Ayrıca sonuçları 2019 yılının ilk üç ayı içerisinde açıklanacak dört ayrı uluslararası yarışmada da adaylığı bulunuyor. Sanatçı, iki sene Hindistan'ın en ücra ve tehlikeli yerlerinde bulunmasının sebebini kitabın önsözünde şöyle anlatıyor: "Peki neydi beni bu insanların dünyasını fotoğraflamak için tetikleyen şey? O günlerde kendime defalarca sorduğum bir soruydu bu... Yarının amaçlarına uygun bir kurguyla sürdürmeyi esas aldığımız, hayallerimizi çürüten, her geçen gün daha da köleleşmemize sebep olan sentetik yaşamımızın karşısına; uyumsuz, tek aidiyeti ailesi ve özgürlüğüne olan, laftan sözden anlamayan bir insanın, verili kalıplara uymayan, anlaşılması zor serüvenini koymak sanırım. İdeal bir model olarak değil, fotoğraflara bakacak olanlarla beraber düşünmek için... Özgürlük nedir? Kölelik nedir? Başkalarının şekillendirdiği bir hayatı itirazsız kabullenmek midir doğru olan yoksa tüm zorluklara rağmen nefes alabileceğin alanlarını teslim etmemek mi?" 275 sayfadan oluşan kitap, Remzi Kitabevi yayınları arasında bulunuyor.

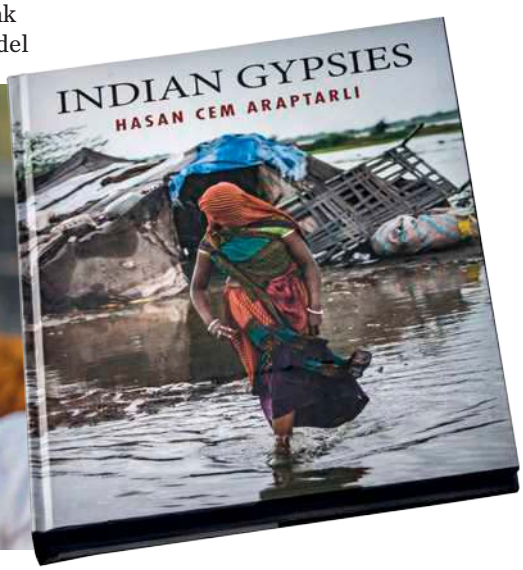

Visionnaire ile tasarıma İtalyan dokunuşu:

'The Italian Flair'

Sıra dışı vizyonunu özgün yaşam sanatı ile birleştiren Visionnaire, ilki ekim ayında Moskova'da gerçekleşen 'The Italian Flair' adlı etkinlikler serisinin üçüncüsünü 13 Kasım'da İstanbul'da gerçekleştirdi. Sektöre yön veren mimar, iç mimar ve tasarımcıların davetli olduğu etkinlikte tasarımda İtalyan bakış açısı ele alındı.

1959 yılında İtalya'nın Bolonya kentinde kurulan Visionnaire markasının köklü geçmişi ve mobilya üretimindeki ustaca yaklaşımının ele alındığı 'The Italian Flair' adlı sektör profesyonellerine yönelik etkinlikler serisinin üçüncüsü Moskova ve Kiev'den sonra İstanbul'da gerçekleşti. Markanın Türkiye temsilcisi ve V3 Mobilya ortakları Ahmet Kurşun, Hayriye Kurşun ve Haluk Çınar ev sahipliğinde gerçekleşen davete; İtalya'dan Visionnaire'in İhracat Müdürü Gabriele Rossetti ile Pazarlama Sorumlusu Gianmarco Tani katıldı. İtalya Başkonsolosu Elena Sgarbi'nin onurlandırdığı etkinlikte konuklar markanın kuruluş öyküsü, yıllar içindeki gelişimi ve günümüzde gerçekleştirdiği dünya çapındaki projelerini keyifli sunumlar ve İtalyan lezzetleri eşliğinde dinleme fırsatı buldular. Haluk Yorgancıoğlu, Aslı Günşiray, Şebnem Buhara, Hakan Helvacıoğlu, İlkay Ala, Başak Balaban, Koray-Tuba Yavuzer, Deniz Galip, Tuğçe Dadandı, Sevinç Ormancı gibi çok sayıda sektör profesyonellerinin davetli olduğu akşamın bir diğer sürprizi ise değerli sanatçı Devrim Erbil'in eserleri ile ipek halı tasarım ve imalatının köklü firmalarından Özipek Halıcılık tarafından üretilen Devrim Erbil imzalı halı serisinin yer almasıydı. İtalyan şarkıcı Roberta Giallo'nun şarkıları ve dinamik performansı ile son bulan etkinlik İstanbul'dan sonra 12 Şubat'ta Los Angeles'te gerçekleşecek. 'The Italian Flair' marka ile sektör profesyonelleri arasındaki yaratıcı işbirlikleri ve sinerjiyi güçlendirirken, lüks sektörünün köklü markalarından Visionnaire'in zamansız tasarım felsefesini yakından tanıma fırsatı sunuyor. **visionnaire.com.tr**

Sevinç Ormancı

Tuba Yavuzer, Hayriye Kurşun, Haluk Çınar, Koray Yavuzer, Melda N. Çimen, Cem Başar

Eren Küçükkurt, Feyzan Ersinan

İlknur Durul, Ahmet Kurşun, Gabriele Rossetti, Fabio Pizzulo, Elena Sgarbi

Başak Balaban, Ozan Balaban

Hakan Helvacıoğlu, Tuğçe Dadandı, Şebnem Buhara

Roberta Giallo

Hayriye Kurşun, Elif Kurşun, Haluk Çınar

Mert Can Uzyıldırım, Kerem Özerler

Esra Aytekin, Şebnem Buhara, Tuğçe Dadandı

Haluk Yorgancıoğlu

Aslı Günşiray, Zeynep Selgur

Murat Ektiren, Gökhan Ayaydın

ALEX AKIMOĞLU
akimoglu@hotmail.com

Lüks sektörü
spor şıklığa dönüş yapar mı?

1980'li yıllardan beri moda dünyasını etkisi altına alan 'spor şıklık' kavramı yeni sezonda podyumlarda yine karşımıza çıkıyor. Son yılların popüler tasarımcılarından Clare Waight Keller, Givenchy için tasarladığı 2019 sezonu yaz koleksiyonunda spor şıklığa yer veriyor.

1980'li yıllardayız. Modanın kalbi Paris, bir başka atıyor, Yohji Yamamoto, Rei Kawabuko (Comme des Garçons) gibi Japon tasarımcıların başlattıkları Japonizm akımı, dünya basını tarafından 'duygusal bir şok' olarak nitelendiriliyordu.

Yamamoto'nun, erkek gardırobu kodlarını kadına transfer etme felsefesi, tüm volüm anlayışını alt üst etmiş, moda tarihi yeni bir döneme adım atıyordu.

Dönemin star mankenleri, makyajsız, formsuz siyah giysiler içinde, erkek pabuçları ile podyumlara çıktığında moda basını da ikiye bölünüyordu.

Gelenekçi olanlar "Siyah erkek kargalar" olarak yorum yaparken, fütürist yorumcular Coco Chanel'den yıllar sonra, kadına yeni bir devrim sunulduğunu ileri sürüyorlardı.

Fransızların 'Deli Çocuğu' Jean Paul Gaultier ise, yenilik ve rahatlık kavramlarının geniş kitleler tarafından benimseneceğini sezmiş, muhteşem gece elbiselerinin altına basket papuç giydirerek sunduğu defilesi ile ayakta alkışlanıyordu.

Gaultier, o güne dek Avrupalılar için alay konusu olan kürklü, pür makyajlı, eşofman ve basket giymiş Amerikalı kadını ilham kaynağı olarak göstermesi ise moda dünyasının yeni bir anlayışa doğru kaymasının nedeni oluyordu.

1990'lı yıllarda 'körfez krizi' sonrası devreye girerek ünlü markaları bölüşen LWMH, PPR gibi tröstlerin devreye girmesi ile moda ve spor dünyasının işbirliği dönemi başlamıştı.

Adidas, Nike, Puma gibi köklü spor giyim markaları, lüks sektörünün dev markaları ve ünlü tasarımcıları ile çalışmaya başlayarak, 'spor şık' kavramını yaratmış ve kısa sürede evrensel bir başarıya imza atmışlardı.

Değişim kadınlar için başlamış olsa da erkek giyim anlayışı da kısa sürede aynı yöntemi benimsemişti.

Artık düğüne bile smokin altına Dior basket papuç giymek, gece elbisesiyle Yamamoto imzalı Nike bir ayakkabı giymek moda olmuştu.

Aynı dönemde devreye giren 'Fast Fashion' anlayışı ile doğan Zara, H&M, Mango gibi markalar da bu akımı benimseyerek , geniş kitlelere ulaşmasını sağlamıştı.

Aradan yıllar geçti ve artık spor giyim tarzından geriye dönüşü olmayacak kadar alıştık.

Ancak moda değişim demektir. Chanel "Demode olmayan akım, akım değildir" derken birçok şeyi ifade etmiş aslında 1940'lı yıllarda.

Son yılların popüler tasarımcılarından Clare Waight Keller, Givenchy için tasarladığı 2019 sezonu yaz koleksiyonunda "Yeni bir şık kadın" yaratmak isteğini podyuma taşıdı.

Moda dünyasında sportswear egemenliği yavaş yavaş son bulacak mı zaman gösterecek ancak ünlü İngiliz tasarımcının bu konuda bayrak açtığını söyleyebiliriz.

Ece Sükan

Benan Terzioğlu

ÜNLÜ İSİMLER THE LIFECO AKRA ANTALYA'DA DETOKSTA

Maldivler'de gerçekleştirilen World Spa Awards'da 'Worlds Best Detox Programme of 2018' ödülünü almaya hak kazanarak well-being ve detoks alanında uzmanlığını bir kez daha taçlandıran The LifeCo, ELLE Wellness Days kapsamında birbirinden ünlü isimleri ağırladı.

Fotoğraf: **AVŞAR GÜLENER**

Hande Ataizi

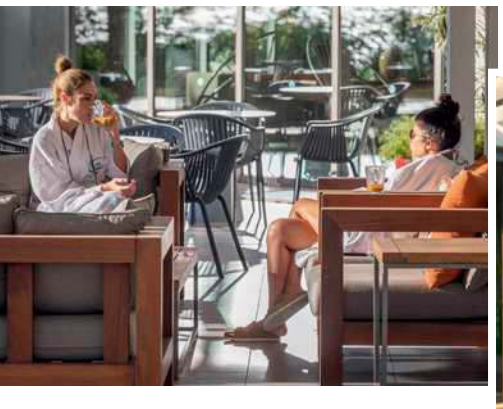

Suzan Yurdacan

Raisa Sason

Tuba Ünsal

The LifeCo; uluslararası tecrübesi ile Bodrum, Antalya ve Phuket'te Hollywood yıldızlarının da yılda en az iki kez yenilenmek üzere tercih ettiği well-being ve detoks merkezi olarak biliniyor. The LifeCo Akra Antalya'da 26-28 Ekim tarihlerinde gerçekleştirilen keyifli hafta sonuna, yeni sezonun hızlı başlayan yoğun iş temposuna kısa bir mola vererek toksinlerinden arınmak, enerji depolamak ve kendini yoğun bir bakıma alarak yenilenmek isteyen isimler katıldı. Tuba Ünsal, Ece Sükan, Hande Ataizi, Nilperi Şahinkaya, Raisa Sason, Deniz Marşan, Aslı Filinta ve aralarında daha birçok tanınan ismin bulunduğu ELLE Wellness Days kapsamında misafirler The LifeCo'nun kişiye özel olarak hazırladığı program çerçevesinde beslendi, arınma sürecini hızlandıran, yaş alma saatini tersine çevirerek hücresel yenileme sağlayan terapiler ile bağışıklık sistemini güçlendirirken, gençlik enerjisini yeniden kazandı.

YARATICILIĞINIZI ORTAYA KOYUN

Hayatın her alanına dokunan Paşabahçe, yeni yıl coşkusunu yıl boyunca yaşamak isteyenler için evlerde mükemmel bir sıcaklık yaratıyor ve küçük ama ışıltılı dekorasyon fikirleri sunuyor. Paşabahçe ürünleri ile yılbaşı atmosferini yaratmak hem çok kolay hem de çok keyifli. Paşabahçe Basic şişelerin içine yerleştireceğiniz beyaz ya da renkli yılbaşı ışıklarını iplerle duvara asarak evinizi bir anda sımsıcak bir havaya büründürebilirsiniz. Dilerseniz yılbaşı ışıklarını Paşabahçe Botanica vazo ya da Kremlin kavanozlara da koyarak masalara ışıltı katabilirsiniz.

HEDİYE ZAMANI!

Casio G-SHOCK, 35 yaşında! G-SHOCK, tüm dünyada bu özel yılı, özel tasarımlar, muhteşem etkinlikler ve kampanyalar ile kutladı. Ve şimdi de yılın bitimine çok az bir süre kala, belki de bu yılın son kampanyasıyla karşınızda. G-SHOCK'un son yıllarda ülkemizde en çok tercih edilen serisi GG-1000'ler, özel indirimi ve yanında Lenovo 7" tablet hediyesi ile tüm G-SHOCK satış noktalarında ve www.ersasaat.com.tr 'de! 2.649 lira yerine bu kampanya özelinde 2.119 lira fiyat avantajıyla stoklarla sınırlı bu fırsatı kaçırmayın!

KEŞFE ÇIKIN!

En uzak coğrafyalara seyahatler düzenleyen Ejder Turizm ile Latin Amerika'nın gizemli medeniyetlerini, renkli ülkelerini keşfe çıkın. 15 yıldır, deneyimli kadrosuyla hazırladığı ekonomik ve kaliteli tur programları ile seyahat severlere doyasıya gezme imkanı sunan Ejder Turizm, Latin Amerika'ya düzenlediği her hafta ve kesin kalkışlı turlar ile dikkat çekiyor. Meksika, Guatemala, Honduras turu, Büyük Orta Amerika turu, Meksika & Küba turu, Peru & Bolivya & Şili turu Ejder Turizm'in tur programlarından. Aklınızda olsun.

SPOR SEVENLER İÇİN

Ece Vahapoğlu'nun yıllar süren spor deneyimi ile ortaya çıkan fit21 koleksiyonu siyah beyaz imza çizgileriyle nefes alan, esneyen kaliteli kumaşlarla vücudu iyi saran kalıp ve modellerin birleşiminden oluşuyor. Spor giyim ürünlerinin yanı sıra sağlıklı atıştırmalık saklama paneli olan su matarası, koşu ve yoga çorapları, spor çantaları, sportif esnek bel çantası, şort etek, plaj çantası, yoga matı, havlu, çok amaçlı bandanalar ve bereler, dil temizleyici gibi alternatifleriyle bulunması zor birçok aktif yaşam ürününü fit21 markasının perakende bölümünde birleştiriyor. fit21 koleksiyonu, çevre dostu ambalajı ve etiketiyle Etiler Alkent Çarşı, Akmerkez Wepublic, Bodrum Midtown MAS mağazalarının yanı sıra www.fit21.com.tr de satışa sunuluyor.

YEPYENİ BİR KAHVE MAKİNESİ

46 yıldır yerli üretim gücüyle ürünler üreten, Korkmaz Mutfak Eşyaları son tasarım kahve makinesi Kahvekolik ile közde pişmiş kahve lezzetini, kahve severlere sunuyor. Termo Balans Teknolojisi ile tasarlanan kahvekolik daha düşük güçte çalışıyor ve kahve çekirdeğinin aromasını koruyarak köz tadında lezzetli kahveler yapıyor. Kahvekolik'in diğer önemli özelliği ise, mutfakta kullanılan en sağlıklı materyal olan çelik ile yapılmış cezvesi. Çelik cezveli kahve makinesi olan Kahvekolik'te pişen kahveye hiçbir şekilde plastik, alüminyum gibi materyaller temas etmiyor.

BİSİKLET TUTKUNLARINA

Peugeot, bisiklet tutkunları için Peugeot Design Lab tarafından tasarlanan yeni bir giyim koleksiyonunu satışa sunuyor. Tasarımcılar yeni koleksiyon için Peugeot Cycles'ın ünlü siyah ve beyaz dama desenini ve klasik logoları yeniden yorumladı. Köklü bir geçmişe sahip olan marka hayranları için iki adet kısa kollu yeni Legend tişört ile birlikte Peugeot'nun modern bisiklet meraklıları için teknik kumaşlardan üretilen; kısa kollu fermuarlı polo yaka tişörtü ve biri kısa kollu diğeri uzun kollu iki adet rahat tişört olmak üzere spor kıyafetler sunuluyor. Yeni koleksiyon Peugeot'nun online mağazasında satışa sunuluyor.

Burcu Esmersoy

KANYON'DA TOG YARARINA 'HELLO! GIVIN DAY'

Bütün dünyada yaygınlaşan paylaşım ekonomisi akımının bir örneği, 3 Kasım günü Kanyon'da düzenlenen HELLO! Givin Day etkinliğiyle yapıldı. Ziyaretçiler, gün boyunca sevdikleri ünlü isimlerin kişisel eşyalarını Givin uygulaması üzerinden TOG yararına satın alarak bağışa dönüştürdüler

Ceren Erdem, Irmak Kaleli, Hülya Eltemur, Melda Narmanlı Çimen, Serap Denk, Başak Süer, Filiz Şahinkaya, Gizem Karabina, Gonca Akpınar

Zeyno Günenç

Gökçe Çil , Pınar Altuğ ve kızı Su Atacan

Kullanılmadan dolapta bekleyen atıl kaynakların ekonomiye dahil edilmesi, Türkiye'de ve dünyada milyonlarca kişinin yeni bir eşya almak yerine, ikinci el eşya bakmasını sağlıyor. Bu trendi normal bir alışverişin ötesine geçirerek çeşitli STK'lar yararına bağışa dönüştüren Givin mobil uygulaması, paylaşım ekonomisine destek olmayı amaçlıyor. Bu kapsamda, 3 Kasım günü Kanyon'daki etkinlik alanında düzenlenen HELLO! Givin Day ile Türkiye'nin 22 sevilen isminin kişisel eşyaları TOG yararına satışa sunuldu ve ziyaretçiler tarafından Givin uygulaması üzerinden uygun fiyatlara satın alındı. Aslı Enver, Ayşe Arman, Ayşe Tolga, Barış Arduç, Barış Falay, Başak Dizer Tatlıtuğ, Burcu Esmersoy, Ceyda Düvenci, Çağla Şıkel, Demet Özdemir, Deniz Marşan, Dolunay Soysert, Gökçe Bahadır, Hande Can, Kaan Sekban, Mert Fırat, Saffet Emre Tonguç, Sinem Kobal, Siren Ertan Kayalar, Tuğba Coşkun, Zeyno Günenç ve Zeynep Yılmaz'ın kullanmadıkları kişisel eşyalarını bağışlayarak destek olduğu etkinlikte toplanan gelir ile 108 Toplum Gönüllüsü gencin sosyal sorumluluk eğitimlerine katılması sağlanabilecek. Barış Arduç'un gri kasketinin 250 lira, Ayşe Tolga'nın vintage gömleğinin 100 lira, Dolunay Soysert'in balık peçete halkalarının 50 lira'ya alıcı bulduğu etkinlik gününün ardından, kalan eşyaların satışı TOG yararına Givin uygulaması üzerinden devam ediyor. Sosyal girişim Givin'i, Google Play ve Apple Store'dan indirebilirsiniz.

İSTANBUL LIFE
İSTANBUL'U YAŞAYANLARIN DERGİSİ

DERGİNİZ EVİNİZE GELSİN

BİR YILLIK ABONELİK ~~120 TL~~ YERİNE 100 TL

Adresinize ücretsiz teslim
Kredi kartına 3 taksit imkanı (*)

ÇAĞRI MERKEZİ	E - POSTA	İNTERNET
0 (212) 478 03 00	abone@doganburda.com	www.dbabone.com

(*) Taksit yapılan kredi kartları: Bonus, Maximum, World, Axess

DB
DOĞAN BURDA DERGİ

İSTANBUL LIFE | *Şehrin nabzı burada atıyor*

AJANDA

12/18

KONSER • SERGİ • TİYATRO • SİNEMA

60 ETKİNLİK

'Aşk Bu Mu?'

ŞEHRİN **ARALIK** AJANDASI

2019'a girmeye sayılı günler kala, şehrin etkinlik ajandası dopdolu! Yılbaşı için keyifli atölyeler, eğlenceli konserler, tiyatro oyunları ve sergiler bu ay sizleri bekliyor

Hazırlayan: **ZEYNEP GÜLER CEYLAN**

1 ARALIK CUMARTESİ

TİYATRO 'Suit- Düğün Döndü Bugün Bugün' adlı oyun bu akşam saat 20.30'da Kadıköy Halk Eğitim Merkezi'nde sahneleniyor. Jest Tiyatro'nun oyununda bir otelin süit odası, yeni bir hayata adım atmak üzere evlilik törenine hazırlanan genç bir çift, hazırlıkları takip eden yakın dostları ve hayatlarına bir anda giren beklenmedik misafirler ile yaşadıkları olaylar anlatılıyor. Oyunda Ümit Kantarcılar, Begüm Öner, Ceyhun Fersoy, Ebru Şahin ve Melis Kaygılaroğlu rol alıyor. Bilet fiyatları **57.50-67.50 lira.** **www.biletix.com**

ATÖLYE Cheesecake atölyesi MSA'da meraklılarını bekliyor. Bugün saat 16.00'da başlayan etkinlikte doğru kıvam ve doğru lezzet için tüm püf noktaları paylaşılacak.. Vişnelisinden bal kabaklısına tadı damağınızda kalacak cheesecake'lerin tarifleri öğretilecek. Etkinliğe katılım ücreti **190 lira.**

Yaşar

ATÖLYE Et pişirme yöntemlerinin inceliklerini öğrenmek isteyenler MSA mutfağında buluşuyor. 'Etler ve Pişirme Teknikleri' atölye çalışması bugün saat 10.00'da başlıyor. Doğru et nasıl seçilir? Etin kısımları nelerdir? Et nasıl temizlenir? Hangi et nasıl pişirilir? Kısacası, ete dair aklınıza gelen her sorunun cevabını öğrenip yılbaşında unutulmaz bir ziyafet menüsünü sofranıza taşıyın. Katılım ücreti ise **210 lira.** **www.biletix.com**

ATÖLYE 'Kadehten Mutfağa' atölye çalışması Eataly Mutfak Atölyesi'nde. Bugün saat 19.00'da başlayan etkinlikte şarabı alışagelmişin dışında, bir malzeme olarak yemek ve tatlıların içinde kullanmaya ne dersiniz? Yemeklerde şarabın nasıl kullanılacağına ve nelere dikkat etmek gerektiğine dair tüm püf noktaları keşfedebileceğiniz 'Kadehten Mutfağa' workshop'ı sizleri bekliyor! Etkinliğe katılım ücreti **225 lira.** **www.biletix.com**

Ceylan Ertem

TİYATRO 'Fındıkkıran ve Fareler Kralı' oyunu, tiyatro seyircisiyle buluşuyor. Bir yeni yıl bale klasiği olan 'Fındıkkıran' çocuklar için Öykü Sanat Merkezi tarafından tiyatroya uyarlandı. Clara'nın düşlerinde canlanan Fındıkkıran'ın Fareler Kralını yenerek Clara'yı farklı ülkere götürmesi, çocukları büyülü bir yolculuğa sürüklüyor. Oyunda dans, müzik ve usta oyuncuların yer alması çocuklara farklı bir tiyatro deneyimi yaşatıyor. Caddebostan Kültür Merkezi A Salonu'nda sahnelenecek olan oyun saat 15.00'te başlıyor. **Bilet fiyatı 35 lira.**

KONSER Türk pop müziğinin sevilen ismi Göksel bu akşam Dorock XL Kadıköy sahnesinde. Saat 22.30'da başlayan konserin bilet fiyatı **60 lira.** **www.biletix.com**

Göksel

KONSER Sevilen pop sanatçısı Yaşar, bu akşam Jolly Joker Beyoğlu'nda şarkılarını sevenleri için seslendiriyor. Saat 22.00'de başlayan konserin bilet fiyatları **62-147-215 lira**.

KONSER Ceylan Ertem bu akşam Jolly Joker Kartal sahnesinde hayranlarıyla buluşuyor. Saat 22.00'de başlayan konserin bilet fiyatları **68-147 lira.**

TİYATRO Bir kadın... bir erkek... bir ilişki... kavgalar, çatışmalar, ayrılıp barışmalar, kopamayışlar... Varoluştan bugüne değişmeyen rutine, iki insanın birbirini tanıma, anlama, bir arada yaşama mücadelesine yeniden ve farklı bir yorumla yaklaşan 'Matruşka', ilişkilerde ideali arama uğraşını mercek altına alıyor. Oyun bugün 20.30'da Kadıköy Haldun Taner Sahnesi'nde. Bilet fiyatları **12-18 lira.**

SERGİ Çağdaş figüratif resmin en önemli temsilcilerinden olan Orhan Taylan'ın solo sergisi 5 Aralık'a kadar Türker Art'ta görülebilir. Serginin son günlerini kaçırmayın!

Orhan Taylan sergisi

2 ARALIK PAZAR

SERGİ Işık Üniversitesi tarafından gerçekleştirilecek ve küratörlüğünü Prof. Dr. Hasan Bülent Kahraman'ın üstlendiği Koleksiyonerler Işık'ta (Işık'lı Koleksiyonerler) serisinin ilki olan Ahu-Can Has Koleksiyonu sergisi, Galeri Işık Maslak'ta sanatseverlerle buluşuyor. Sergi, 14 Aralık'a kadar Işık Üniversitesi Maslak Kampüsü'nde yer alan Galeri Işık Maslak'ta ziyaret edilebilecek.

SERGİ Post minimalist ressam Başak Avcı'nın yeni sergisi 'Relego' Teşvikiye'de Derinlikler Sanat Merkezi'nde görülebilir. Sergi 2 Ocak 2019 tarihine kadar açık olacak.

ATÖLYE Suşi yapımına dair detayların öğretileceği workshop MSA'da sizleri bekliyor. Bugün saat 16.00'da başlayan etkinlikte suşi pirinci pişirmeyi ve suşi yapım tekniklerini öğrenip hayalinizdekinden bile daha lezzetli suşiler yapmayı öğreneceksiniz. Katılım ücreti 200 lira. Etkinlikte yeşil çay ve tatlı ikram ediliyor. **www.biletix.com**

TİYATRO Bilal Aydoğdu'nun yönettiği 'Fareli Köyün Kavalcısı' oyunu, minik izleyicilerle buluşuyor. Bugün saat 15.00'te Profilo KM Küçük Salon'da başlayan oyunun bilet fiyatı **33.50 lira.**

KONSER Yıllara damga vuran şarkılarıyla Yeni Türkü, bu akşam saat 20.00'de MOİ Sahne'de. Bilet fiyatı 56.50 lira. Derya Köroğlu, Erkin Hadimoğlu, Serdar Barçın ve Furkan Bilgi hem yepyeni şarkılar hem de klasik Yeni Türkü repertuvarı ile sahnede olacak.

TİYATRO 'İyi Geceler Anne' oyunu bu akşam saat 20.00'de Duru Tiyatro Büyük Salon'da. Marsha Norman tarafından yazılmış Pulitzer Ödüllü oyun 'İyi Geceler Anne', bir anne-kız ilişkisi üzerinden hayat, umut, umutsuzluk, ölüm meselelerine derinlemesine iniyor. İki kadının, evde ve birbirlerinde sıkışmış hayatları tansiyonu yüksek bir psikodrama yoluyla seyirciyi özel bir oyunculuk yolculuğuna çıkarıyor. Lale Mansur ve Gizem Aldemir'in yer aldığı oyunu Yeşim Özsoy yönetiyor. Bilet fiyatları **57.50-67.50 lira.**

Relego sergisi

3 ARALIK PAZARTESİ

STAND UP Kaan Sekban, Zorlu Performans Sanatları Merkezi'nde! 10 yıl boyunca kurumsal hayatta bir plaza insanı olarak çalıştıktan sonra yurt dışında oyunculuk eğitimi alıp beyaz yakalı hayata veda eden Kaan Sekban, kendi odasından yaptığı talk şovları bir adım öteye taşıyarak seyirci karşısına çıkıyor ve plaza hayatından cast ajanslarına, beyaz yaka dramlarından sosyal medyadaki davranış bozukluklarına kadar kendine has üslubuyla sahnede. Gösteri bu akşam saat 20.30'da başlıyor. Bilet fiyatı **70 lira. www.biletix.com**

4 ARALIK SALI

SERGİ Ödüllü sanatçı Funda Alkan Cumbul'un yeni sergisi 'Göç', 13 Aralık tarihine kadar Kadıköy Kaş Sanat Galerisi'nde sanatseverlerle buluşuyor. Göç olarak adlandırdığı sergide vatan göçü bir yana Alzheimer olarak bilinen beyin göçüne de değiniyor. Geçtiğimiz yıllarda babasını Alzheimer hastalığından kaybeden Cumbul, sergisini babasının anısına adıyor.

TİYATRO Nazım Hikmet'in en büyük ilham kaynağı, ölümsüz aşkı 'Piraye', Akasya Kültür Sanat sahnesinde.... Bu akşam saat 20.30'da başlayan oyunda Murat Çidamlı rol alıyor. Bilet fiyatı **56 lira.**

MÜZİKAL Victor Hugo'nun ölümsüz eseri; 'Notre Dame - Quasimodo Musical', Trump Kültür ve Gösteri Merkezi'nde sizlerle... Bu akşam saat 20.30'da başlayan gösteride Fransız İhtilali sonrası Fransa'nın karanlık günlerinden kesitlere yer veriliyor. Bilet fiyatları **57-67 lira. www.biletix.com**

Notre Dame - Quasimodo Musical

5 ARALIK Çarşamba

KONSER Nuri Harun Ateş, 'Kafası Karışık Kontrtenor', Dorock XL Beşiktaş sahnesinde sevenleriyle buluşuyor. Bu akşam saat 22.30'da başlayan konserin bilet fiyatı **40 lira.**

6 ARALIK Perşembe

ATÖLYE Taco yapımının temel tekniklerini öğrenmek için siz de MSA mutfağındaki yerinizi ayırtın. Bu akşam saat 19.00'da başlayan etkinliğe katılım ücreti **190 lira.**

KONSER Pinhani, bu akşam IF Performance Hall Beşiktaş sahnesinde! Bu akşam saat 20.00'de başlayan konserin bilet fiyatı 44 lira. VIP iki kişilik bilet 495, 4 kişilik 770, 6 kişilik bilet fiyatı ise **990 lira.**

Pinhani

7 ARALIK Cuma

ATÖLYE 'Pizzalar & Salatalar' workshop'u, Mutfak Sanatları Akademisi'nde! Bu akşam saat 19.00'da başlayan etkinlikte pizza hamuru yapımı, malzeme seçimi, doğru salata seçimi ve salata sosları hazırlanmasına dair bilgiler öğretiliyor. Etkinliğe katılım ücreti **190 lira.**

KONSER UNIQ İstanbul, sanatseverleri 'Sertab'ın Müzikali' ile zaman yolculuğuna çıkarıyor. 120 dakika süren gösteri bu akşam saat 20.30'da başlıyor. Bilet fiyatları **82.50-121-165-275 lira. www.biletix.com**

KONSER Sevilen aşk şarkılarının başarılı yorumcusu Feridun Düzağaç, Dorock XL Kadıköy sahnesinde en sevilen şarkılarını seslendirecek. Bu akşam saat 22.30'da başlayan konserin bilet fiyatı **50 lira.**

KONSER Müzikte sınırları, tarzları, kuralları dışlayan, kendini sadece 'özgür bir müzisyen' olarak tanımlayan Cem Adrian, sevenleriyle buluşmaya devam ediyor. Bu akşam saat 22.00'de başlayan konserin bilet fiyatı **56 lira.**

Sertab'ın Müzikali

8 ARALIK Cumartesi

ATÖLYE En sevilen tatlı tariflerini doğal ürünlerle hazırlamayı öğrenmek için MSA mutfağına davetlisiniz. 'Şekersiz' workshop'u bugün saat 10.00'da başlıyor. Mutfakta una, yağa, doğal şekere rastlarken rafine şekere rastlamayacaksınız ve rafine şeker kullanmadan da tatlı yapabileceğinizi öğreneceksiniz. Katılım ücreti **190 lira. www.biletix.com**

MÜZİKAL Geçtiğimiz sezondan itibaren kapalı gişe oynayan '7 Kocalı Hürmüz' müzikali, izleyicinin yoğun isteği üzerine yeni sezonda TİM Show Center'da. Oyunun başrollerini Birce Akalay, İlker Ayrık, Yonca Evcimik, Ercan Bostancıoğlu, Suzan Kardeş paylaşıyor. Bu akşam 20.30'da başlayan oyunun bilet fiyatları **60-80-100-120 lira.**

9 ARALIK Pazar

ATÖLYE Son dönemin en popüler ekmeği bun MSA mutfağında sizlerle! Bun Bun workshop'unda dünyanın farklı bölgelerinden iç harçlarla dolduracağınız pofuduk bun'larla; et, tavuk ve balık üçlüsünü bir araya getirme fırsatını yakalayacaksınız. Bugün saat 16.00'da başlayan etkinliğin katılım ücreti **190 lira.**

10 ARALIK Pazartesi

MÜZİKAL 'Judy' müzikali bu akşam Mecidiyeköy Artı Sahne'de tiyatroseverlerle buluşuyor. Saat 20.30'da başlayan oyunda şov dünyasının ünlü yıldızı Judy Garland'ın en sevilen şarkıları seslendiriliyor.

TİYATRO Gayrettepe KATS Sahne, tiyatroseverleri 'Paket Servis' oyunuyla bol bol gülmeye davet ediyor. Bu akşam saat 20.30'da başlayan oyunda erkek dünyasında kadın olarak yaşamanın güçlüklerine karşı koymaya ve erkeklerden intikam almaya karar veren iki genç kadının ve her şeyden habersiz ilk kurbanlarının eğlenceli hikayesi anlatılıyor. Bilet fiyatları 36.50-56.50 lira.

ATLAS TARİH ÇIKTI!

Köprülüler

Bitişinin 100. yılında Büyük Harp

Osmanlı'da Bulgar basını

Dreyfus Davası

Kök coğrafyayı yeniden tanımlamak

Ara Güler: Ustanın ardından

Nazım'ın kayıp filmi

Troya Yılı asıl şimdi başlıyor

HEPSİ VE DAHA FAZLASI
Atlas Tarih'te

DB DOĞAN BURDA DERGİ

11 ARALIK Salı

TİYATRO Savaş Mutlu'nun yönettiği 'Yaşamak... Nazım Gibi' tiyatro oyunu, izleyicisiyle buluşuyor. Akasya Kültür Sanat'ta bu akşam saat 20.30'da başlayan oyunda Hazım Körmükcü ve Tülin Boz rol alıyor. Bilet fiyatı **56 lira.**

14 ARALIK Cuma

ATÖLYE Yılbaşı yaklaşıyor, misafirlerinize ne pişireceğinize karar veremiyor ve kafa karışıklığı yaşıyorsanız bu workshop tam size göre... MSA mutfağında gerçekleşecek olan 'İlk Davet Menüm' atölyesinde zamansız bir menü hazırlamanın detaylarını öğreneceksiniz. Saat 19.00'da başlayan etkinliğe katılım ücreti **200 lira.**

TİYATRO Duayen tiyatrocu Haldun Dormen, 65. sanat yılını muhteşem bir oyunla kutluyor. 'Bir Zamanlar Gazinoda' oyunu bu akşam saat 20.30'da Kenter Tiyatrosu'nda. Bilet fiyatları **52.50-67.50 lira. www.biletix.com**

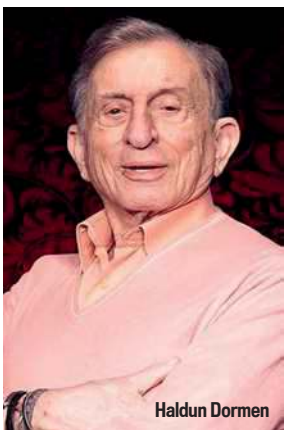
Haldun Dormen

12 ARALIK Çarşamba

KONSER Şarkılarıyla yıllardır Türk rock müziğinin en sevilen gruplarından birisi olan Bulutsuzluk Özlemi, Dorock XL Kadıköy sahnesinde hayranlarıyla buluşuyor. Saat 22.30'da başlayan konserin bilet fiyatı **45 lira.**

TİYATRO Ekranların beğenilen komedi programı Güldür Güldür Show, BKM'de seyirciyle buluşmaya devam ediyor. Bu akşam saat 20.30'da başlayan oyunun bilet fiyatları **110-140 lira.**

15 ARALIK Cumartesi

SİNEMA Yönetmenliğini Ömer Uğur'un yaptığı, senaryosunu Cüneyt İnay'ın kaleme aldığı 'Aşk Bu Mu?' filmi bugün vizyona giriyor. Afra Saraçoğlu, Kubilay Aka, Salih Kalyon, Tanju Tuncel, Cemil Şahin, Sadi Celil Cengiz, Şerif Erol, Evrim Doğan rol aldığı filmde Umut ile Gülüm adlı iki gencin ilginç bir şekilde karşılaşmaları ve müthiş bir fedakarlığa uzanan aşkı anlatılıyor. Umut hep geçmişini arayan kimsesiz bir hırsızdır, Gülüm ise hayatı çok düzenli, okulunda gayet başarılı bir genç kızdır. Bir gün Gülüm, karaciğer yetmezliği ile boğuştuğunu anlar. Çok acil nakil gerekmektedir. Gülüm için gönüllü donör bulunamayınca Gülüm'ün ailesi vericiye 1 milyon lira ödül koyar.

13 ARALIK Perşembe

KONSER Türkiye rock müzik sahnesinin kült isimlerinden Vega bu akşam Babylon'da sevenleri ile buluşacak. Deniz Özbey ve Tuğrul Akyüz'den oluşan elektro-pop ve elektro-rock grubu Vega, sevilen şarkılarını hayranları için seslendirecek. Konser 21.30'da başlıyor. **www.biletix.com**

Vega

TİYATRO Tuğrul Tülek'in yönettiği 'Nereye Gitti Bütün Çiçekler' tiyatro oyunu, izleyicisiyle buluşmaya devam ediyor. Leyla Gencer Opera ve Sanat Merkezi'nde saat 20.30'da başlayan oyunun bilet fiyatları **57.50-67.50 lira**. Oyunda Şenay Gürler, Hale Akınlı, Goncagül Sunar Feri Baycu Güler, Gözde Kansu ve Melisa Doğu Ece Yüksel rol alıyor.

16 ARALIK Pazar

TİYATRO Tiyatro Bozok tarafından 3 sezondur kapalı gişe oynayan ve 200. oyununu bitiren 'Küçük Prens' Avrupa ve Türkiye turnelerine kaldığı yerden devam ediyor. Saat 15.00'te Duru Tiyatro Büyük Salon'da sahnelenen oyunun bilet fiyatı **34 lira.**

KONSER Türk pop müziğinin sevilen ismi Murat Dalkılıç, bu akşam Bostancı Gösteri Merkezi sahnesinde. Saat 18.00'de başlayan konserin bilet fiyatları **56.50-67.50-89.50-112 lira.**

17 ARALIK Pazartesi

TİYATRO Ali Düşenkalkar'ın yönettiği 'Dali'nin Kadınları' oyunu seyircisiyle buluşmaya devam ediyor. Ataköy Yunus Emre Kültür Merkezi Müşfik Kenter Sahnesi'nde tiyatroseverlerle buluşacak olan oyun saat 20.30'da başlıyor. Marilyn Monroe, Virginia Woolf, Edith Piaf ve Frida Kahlo aynı anda sahnede. Dali'nin Kadınları her biri ayrı renk olan efsaneleri bir araya getiriyor. Oyunda Hatice Aslan, Devrim Nas, Hande Soral rol alıyor. Bilet fiyatları **68-78 lira. www.biletix.com**

SINIRSIZ OL!

ELLE DÜNYASINA ŞİMDİ DAHA YAKINSIN

ELLE Aralık sayısına 7/24 her yerden ulaşabilirsin. ELLE, zenginleştirilmiş içeriğiyle çantanda, bilgisayarında, tabletinde ve cep telefonunda!

TABLET DERGİ
GOOGLE PLAY ve
APP STORE'DA

App Store Google play

elle.com.tr

INSTAGRAM/*ELLETurkiye* FACEBOOK/*ELLETurkey* TWITTER/*ELLETurkey*

18 Aralık Salı

TİYATRO Tiyatro Gerçek, Van Gogh'un portresini sahneye taşıyor. Kaçıranlar ve yeniden izlemek isteyenler için, yoğun ilgi üzerine Van Gogh yeniden sahnede...Van Gogh'un yaşadıklarına, resme başlayışından intiharına kadar geçen süreye atölyesinde çok yakından tanık olmak ister misiniz? Kadıköy Halk Eğitim Merkezi'nde sahnelenen oyun saat 20.30'da başlıyor. Bilet fiyatları **46-56 lira.**

19 Aralık Çarşamba

TİYATRO 'Fikriye ve Latife, Mustafa Kemal'i Sevdim', izleyicisiyle buluşmaya hazırlanıyor. Oyun, Milli Mücadele'nin en kritik dönemlerinde Mustafa Kemal'i seven iki kadının hikayesini anlatıyor. Dilruba Saatçi tarafından kaleme alınan eser izleyicisini Mustafa Kemal'in özel hayatındaki en çarpıcı dönemlere de tanıklık etmeye davet ediyor. Caddebostan Kültür Merkezi A Salonu'nda saat 20.30'da başlayan oyunun bilet fiyatı **50.50 lira.**

20 Aralık Perşembe

TİYATRO Nilgün Belgün'ün hayat hikayesinden ve anılarından yola çıkarak sahnelediği 'Nilgün Belgün'le Aşk ve Komedi' isimli müzikli danslı gösterisi ile sizlerle... Akasya Kültür Sanat'ta bu akşam saat 20.30'da sahnelenen oyunun bilet fiyatı **56 lira.**

21 Aralık Cuma

Teoman

KONSER Türk rock müziğinin sevilen ismi Teoman bu akşam Jolly Joker Vadistanbul sahnesinde. Saat 22.00'de başlayan konserin bilet fiyatları **68-158-226 lira.**

KONSER Ayhan Sicimoğlu sevilen şarkılarıyla bu akşam IF Performance Hall Ataşehir sahnesinde olacak. Saat 21.00'de başlayan konserin bilet fiyatı **88 lira.**

ATÖLYE Birbirinden lezzetli mezeler MSA mutfağında, şefler eşliğinde hazırlanıyor. Bu eğitimden sonra hem sıcak hem de soğuk lezzetlerin inceliklerini öğrenecek yeni yılda muhabbetinize lezzet katacak mezeler hazırlayacaksınız. 'Meze-Yılbaşı Özel' etkinliği bu akşam saat 19.00'da başlıyor, katılım ücreti **200 lira.** **www.biletix.com**

22 Aralık Cumartesi

KONSER Can Bonomo sevilen şarkılarıyla bu akşam Dorock XL Kadıköy sahnesinde olacak. Saat 22.30'da başlayan konserin bilet fiyatı **50 lira.**

TİYATRO Seyircide unutulmaz bir tad bırakacak dünyanın en çok oynanan komedilerinden biri olarak tiyatro tarihine geçen 'Ahududu', Nedim Saban imzasıyla bu sezon da yeniden sahnede! Melek Baykal yıllar sonra bu oyunla sahneye dönüyor. Saat 20.30'da Trump Kültür ve Gösteri Merkezi sahnesinde başlayacak olan oyunun bilet fiyatları **58.50-78.50 lira.**

Can Bonomo

23 Aralık Pazar

TİYATRO Gergedan Yapım yeni sezonda iddialı oyunlarına bir yenisini daha ekliyor. Janset ve Gökçe Özyol'un birlikte oynayacağı 2 perdelik komedi 'Romantizma' yıllar sonra yapmak istedikleri düğün hazırlıkları ile ortaya çıkan "bir evlilik hastalığı"nı sahneye taşıyor. Bu akşam saat 20.00'de Duru Tiyatro Büyük Salon'da sahnelenecek olan oyunun bilet fiyatları **68.50-78.50 lira.**

24 Aralık Pazartesi

ATÖLYE İtalyan mutfağı üzerine pratiğinizi geliştirmek için siz de MSA mutfağındaki yerinizi alın. Yılbaşına özel İtalyan mutfağının en ünlü ve en lezzetli malzemeleriyle hazırladığımız bu menüyle, yeni yıl davetlerinizde sofralarınıza lezzet katacak ve yeni yıl coşkusunu en lezzetli şekilde yaşayacaksınız. 'İtalyan Mutfağı- Yılbaşı' etkinliği bugün saat 19.00'da başlıyor. Katılım ücreti **200 lira.** **www.biletix.com**

Tatil, hayatın ta kendisidir!
EN İYİYİ HAYAL EDENLERE, "BİR GÜN MUTLAKA" DİYENLERE,
UFUK AÇICI BİR REHBER. BEDENİNİZİ DİNLENDİRİRKEN,
RUHUNUZU ZENGİNLEŞTİRMEYİ UNUTMAYIN.
Siz hiç...
EVET HAYIR
LOFOTEN ADALARI'NDA KUTUP SÖRFÜ YAPTINIZ MI?
KIZILDERİLİLERİN GELENEKSEL DANSINI İZLEDİNİZ Mİ?
TRAKYA'NIN ORMAN KÖYLERİNİ GÖRDÜNÜZ MÜ?
TEMPO TRAVEL
Kuzey rüyası
ANTİ TURİZM DALGASI
Trakya'nın derinliklerinde
GUDANES ŞATOSU
YUCATAN!
Sakin Alaçatı mümkün mü?
DALMAÇYA
LONDRA LEZZET DURAKLARI
Engin Hepileri
BURSA
TEMPO TRAVEL
SONBAHAR SAYISI BAYİLERDE

25 ARALIK Salı

TİYATRO 'Aşk Halleri' oyunuyla Zuhal Olcay ve Burak Sergen, ilk kez aynı sahneyi paylaşıyor. Bu akşam Trump Kültür ve Gösteri Merkezi'nde saat 20.30'da başlayan oyunun bilet fiyatları **68.50-78.50 lira.**

29 ARALIK Cumartesi

SERGİ Türkiye'de Osman Hamdi Bey tabloları üzerine konservasyon ve bilimsel araştırmalar alanında şimdiye kadar yapılmış en ayrıntılı çalışmanın süreçleri 'Görünenin Ötesinde Osman Hamdi Bey' isimli sergiyle sanatseverlere aktarılıyor. Sakıp Sabancı Müzesi Resim Koleksiyonu'nda yer alan, Osman Hamdi Bey'e ait altı tablonun karşılaştırmalı olarak incelendiği çalışmada sanatçının üretimi ile eserlerine dair detaylar bilimsel yöntemlerle ortaya çıkarılıyor. Girişi ücretsiz olan sergi 31 Aralık tarihine kadar ziyarete açık olacak. Serginin son iki günü kaçırmayın!

'Görünenin Ötesinde Osman Hamdi Bey' sergisi

26 ARALIK Çarşamba

ATÖLYE Bu yılbaşı kokteylleriniz konuşsun istiyorsanız, dünyaca ünlü ödüllü barmen Cevat Yıldırım ile hem zamansız hem de sezona özel kokteylleri hazırlamayı öğrenebilirsiniz. 'Yılbaşı Kokteylleri' workshop'u MSA'da sizleri bekliyor. Saat 19.00'da başlayan etkinliğe katılım ücreti **230 lira.**

30 ARALIK Pazar

ATÖLYE Yeni yılı farklı lezzetlerle karşılamak için siz de Mutfak Sanatları Akademisi'ndeki yerinizi ayırtın. Yılbaşında misafirlerinizi nasıl bir menüyle karşılayacağınıza henüz karar veremediyseniz MSA'nın geleneksel 'Yılbaşı Menüsü' workshop'ı ile harika bir sofra hazırlayabilirsiniz. Başlangıcından pastasına yılbaşında misafirlerinizi kendinize hayran bırakacak yepyeni bir menü sizleri bekliyor. Saat 16.00'da başlayan etkinliğe katılım ücreti **210 lira.** **www.biletix.com**

27 ARALIK Perşembe

KONSER Evrencan Gündüz ve Uzaylılar, bu akşam IF Performance Hall Beşiktaş'ta! Saat 20.00'de başlayan konserin bilet fiyatı **38.50 lira.** **www.biletix.com**

31 ARALIK Pazartesi

Levent Yüksel

KONSER Türk pop müziğinin sevilen ismi Levent Yüksel yılbaşı gecesi sevenleriyle Jolly Joker Vadistanbul'da buluşuyor. Bu akşam saat 22.00'de başlayan konserin bilet fiyatları **68-135.50-203.50 lira.**

28 ARALIK Cuma

TİYATRO Elmas ve Ozan'ın internette tanışma hikayelerini konu edinen 'İnternette Tanışan Son Çift' yeni sezonda da sizlerle buluşuyor. Akasya Kültür Sanat'ta bu akşam saat 20.30'da başlayan oyunun bilet fiyatı **56 lira.** Oyunda Akasya Aslıtürkmen ve İlker Yiğen rol alıyor.

KONSER Şehrin müzik ve eğlence hayatına yön veren adreslerden Babylon, sahnesinde bu akşam saat 22.00'de Hey! Douglas'ı ağırlıyor. Underground müziğin en yetenekli isimlerinden Veyasin'in solo projesi Hey! Douglas, 70'li yılların psikedelik, funk ve soul şarkılarını günümüz disko ritimleri ile harmanlıyor.

Hey! Douglas

Ataşehir Watergarden AVM'de hizmet veren, İtalya'da A Design Award and Competition yarışmasında bronz ödül kazanan Etiler Marmaris Concept Şubesi, şık tasarımı ve zengin menüsü ile 24 saat paket servisi ve oturumlu hizmeti vermektedir.
Rahatlığı, samimiyeti ve şıklığı ile içinizi ısıtacak bu mekan siz değerli misafirlerini bekliyor.

Barbaros Mah. Kızıl Begonya Sok. Ziylan Watergarden İstanbul B Blok 1.Giriş No: 10 / 1-73 Ataşehir/İSTANBUL
Tel : 0216 504 71 71

Sabahattin Ali

EN SEVDİĞİNİZ YAZARLAR DİJİTAL ORTAMDA.

Yapı Kredi Yayınları, yüzlerce e-kitaptan oluşan arşiviyle her an yanınızda.
Siz de dr.com.tr veya idefix.com adresinden e-kitaplarımıza ulaşabilirsiniz.

YKY
YAPI KREDİ YAYINLARI

YapıKredi

YILBAŞI
Alışveriş
REHBERİ
MUTLULUK ADRESLERİ
• OTEL
• SPA
• RESTORAN
STİL & MAKYAJ TÜYOLARI
322
HEDİYE ÖNERİSİ

For us, innovation must always serve function. For example, raising our bezel by 2mm has improved the grip. Just a little.

When you care about watches, just a little matters a lot.

#GoYourOwnWay

Aquis Date

ORIS
HÖLSTEIN 1904

ŞARK
SAATÇİLİK
Cie. Montres d'Orient

Time Square Fine Timepieces and Jewellery
Kanyon AVM +90 212 3531056
Şark Saatçilik: info@sarksaat.com

HER ŞEY ÇOK GÜZEL OLSUN!

Zaman o kadar aceleci davranıyor ki bir yıl daha göz açıp kapayana kadar bitti bile. Her geçen dakikanın kıymetini bilmek şart. Sevdiklerinizle kucaklaşabilmenin, sağlıkla nefes almanın, tek başına içtiğiniz bir kahvenin, köpeğinizle yağmurda yürümek zorunda kaldığınız günün, kızınızı okuldan aldığınız akşamın, el ele film izlediğiniz eşinizin, pazar sabahı sizin için kahvaltı hazırlayan sevgilinizin, telefonda sesinizden bile ruh halinizi anlayan annenizin, gücünü hep hissettiğiniz babanızın, tüm 'o an'ların kıymetini bilin. Bu yıl hayatınızın en güzel yılı olsun...

Her gelen yeni yıl yeni umutları da beraberinde getiriyor. 2018'in bize verdiği tüm güzellikleri de yanımıza alıp takvimde tertemiz bir sayfa açıyoruz. Mutluluk, sağlık, kahkaha dolu bir yıl dileyerek 2019'a adım atıyoruz.

Sizin için sevdiklerinizi mutlu etmenin yollarını aradık. Onlarca hediye alternatifi arasından birini seçebilir ya da 31 Aralık gecesi saat 00.00'da sadece onları kocaman öpebilirsiniz. 2019'un huzur ve mutluluk getirmesi dileğiyle...

Sevgiyle...

YAYIN DİREKTÖRÜ
Ferhan Kaya Poroy

YAZI İŞLERİ MÜDÜRÜ
Filiz Şeref Kulu

YAYIN YÖNETMENİ
(Sorumlu) Gözde Kaynak

GÖRSEL YÖNETMEN
Koray Gökkaya

HAZIRLAYANLAR
Gülru İncu, Simay Engür

RENGARENK BİR YIL

UE WONDERBOOM HOPARLÖR, ₺699

Eğlenceli

Koruma altında!

MAVİ PARKA, ₺299.99

DAMAT AYAKKABI, ₺649

Sağlam adımlar

FUJİ INSTAX KAMERA (D&R), ₺349

Anı dondur!

STARBUCKS ₺94 ₺99

Sıcacık...

Mis gibi

GIVENCHY L'INTERDIT 80 ML PARFÜM, ₺875

elele HELLO! heygirl MAISON FRANÇAISE İSTANBUL LIFE formsanté Capital Ekonomist ATLAS

COOL

Arkadaşlarla, huzurlu, sakin ve umut dolu bir yılbaşının stil kodu; casual!

B POINT
$ 1080

IPEKYOL
₺499

AYŞE
RODOSLU
₺3150

MEHRY MU ₺2100

MACHKA ₺795

ELLE
₺199.90

PULL&BEAR
₺59.95

ORIS
₺1950

ABDULLAH
KİĞILI
EXCLUSIVE
CUT
₺249.99

DOCKERS
₺219.90

GOLDEN GOOSE
(BEYMEN) ₺2692

BROOKS BROTHERS
₺696.50

ELEGAN

"Bu gece eğlenelim biraz" diyen, özel günlerde özel kutlamalar yapmayı sevenlerin stil kodu; trendi bir şıklık!

MEHTAP ELAİDİ
₺2250

OSCAR DE LA
RENTA ₺1295

ADL CENGİZ
ABAZOĞLU
₺899.90

NOCTURNE ₺299

H&M
₺119

SANAYİ 313
€ 1400

KİP
₺159

DSTREZZED
(VAKKORAMA)
₺645

ARMANI
₺1290

MARKS&SPENCER ₺899.95

HOTİÇ ₺329

RAHAT

Bu gece uyuma vakti birkaç saat ileri alınıyor; rahatlık ön planda olsun. Spor-şık tercihlere öncelik verin.

COQUET ₺27.93

GAP ₺239.95

ZARA
₺99.95

ATASAY
₺380

VANS ₺249

NEW ERA
₺170

HAPPINESS ₺452

KOTON
₺59.99

LCW ₺159.99

PUMA ₺300

ŞIK

Bir yerde kutlama varsa, kızlar için orada parıltı var!
Erkeklerse küçük beyefendi olmaya zaten fırsat arıyor..

BUNICA SHOP (BEYMEN) ₺145

KAYLA KIDS
₺85

MONCLER
₺4700

MARKS&SPENCER
₺219.95

SCOTCH&SODA ₺407

KOTON
KIDS
₺39.99

H&M
₺149

DOLCE&GABBANA
₺2995

İhtişam PERİSİ

Gold, dokunduğu her şeye değer katmakta usta. Yeni yıla en çok yakışan renk olduğu da şüphe götürmez.

ALTINBAŞ BİLEKLİK, ₺4600

DIPTYQUE ATLI KARINCA AKSESUARI VE İKİLİ MUM SETİ, ₺1050

SWATCH SAAT, ₺490

SISLEY EAU DU SOIR 100 ML PARFÜM, ₺1815

CHRISTIAN LOUBOUTIN STİLETTO, ₺3295

H&M BOT, ₺99.99

NETWORK ETEK, ₺549

ALTINCI CADDE KASE, ₺379

L.G.R GÜNEŞ GÖZLÜĞÜ, ₺3500

AYAKKABI DÜNYASI CLUTCH, ₺89.99

ARİŞ®

Pırlanta Sanatı

1906

GERÇEK KALİTE ★ DOĞRU FİYAT

RT403500

849TL

0.021 ct. Miracle Tektaş Yüzük

Yeni yılda

Işığını Yansıt

Göster Kendini!

www.arispirlanta.com

BUKA KOLTUK,
₺1068

CUMBA SELECTION ABAJUR,
₺470

FORNASETTI (BEYMEN HOME) DEKORATİF TABAK, ₺2595

ARMAGGAN GAZETELİK,
₺975

H&M DUVARA ASILAN YILBAŞI TAKVİMİ, ₺79.99

Mutluluk BUDUR

Yoğun iş ve şehir hayatında insanın ne sık eve gidip ayaklarını uzatası geliyor değil mi? Haliyle, eve neşe katan her şeyi seviyoruz.

KOÇTAŞ YASTIK,
₺24.99

LINENS DEKORATİF KUTU, ₺79.90

KOLEKSİYON SERAMİK MUMLUK,
₺60, ₺65, ₺70

TEPE HOME DEKORATİF GEYİK,
₺245

PORLAND DEKORATİF KUTU, ₺85.50

KATZZE TABAK, ₺149

E SADECE ECZANELERDE SATILIR.

www.bioderma.com.tr
www.biopuan.com

/biodermatr /biodermaturkiye /biodermaturkiye

BIODERMA
LABORATOIRE DERMATOLOGIQUE

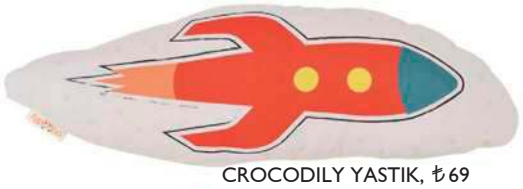

CROCODILY YASTIK, ₺69

H&M

MARKS&SPENCER
HIRKA,
₺229.95

DEICHMANN
SPOR AYAKKABI,
₺89.90

TCHIBO KAR TULUMU,
₺449.95

Şirin ŞEYLER

Küçük sevinçler için, tatlı detaylara odaklanın. Bacadan değil, kapıdan da gelse sevinecekler.

KINETIX BOT,
₺79.99

KIDZMONDO SENELİK VIP KART, ₺389

GAP
PİJAMA
TAKIMI,
₺259.95

AVON
ŞAMPUAN,
₺11.50

MONOPOLY
KUTU OYUNU,
₺119.90

FABER-CASTELL
TAHTA KALEM
SETİ, ₺68

LEGO, ₺299.90

MINISO
ÇANTA,
₺74.95

BRANDY'S

PICK YOUR BRAND

EA7 EMPORIO ARMANI

CALVIN KLEIN

GUESS

A | X ARMANI EXCHANGE

VERSACE JEANS

ANTONY MORATO

UGG

BRANDY'S MAĞAZALARI: İstanbul: İstinye Park, Aqua Florya, Ataköy A Plus, Capitol **Ankara:** Kentpark **İzmir:** Point Bornova **Trabzon:** Forum

www.brandys.com.tr

TOMMY HILFIGER ŞAPKA,
₺379

OXXO ELBİSE,
₺159.95

BROOKS BROTHERS
ATKI, ₺895

ALDO BOT,
₺495.20

Trend TAKİP

İskoç kültüründen ilham alan tartan, bu sezonun gözde deseni. Trend sahibi sevdikleriniz için iyi bir seçim olabilir.

AYŞE BURCU
KAYA CEKET,
₺ 2000

GAP PİJAMA
TAKIMI, ₺329.95

BEYMEN CLUB HIRKA, ₺519

KOTON TAÇ,
₺12.99

EURO FLORA
YILBAŞI SÜSÜ,
₺34.99

ZARA ŞORT, ₺159.95

25 Yıldır
MUTLULUĞUN
RENGİ
CAPITOL
#RenginiBulduğunYer

BUN DESIGN KUPA, ₺59

AVON TIRAŞ MAKİNESİ, ₺99.95

LEVI'S X JUSTIN TIMBERLAKE MONT, ₺639.90

ESPRIT SAAT, ₺890

FJALLRAVEN KEMER, ₺169

Yakışıklı DETAYLAR

Babanızdan sevgilinize hayatınızdaki tüm erkekler 2019'da tarz sahibi olsun diye, cool olduğu kadar dinamik seçimler yapın.

DIESEL BİLEKLİK, ₺590

ARMAGGAN (EDWARD) CÜZDAN, ₺285

DOCKERS PANTOLON, ₺179.90

AQUA DI PARMA BAKIM SETİ, ₺690

ELLE BOT, ₺399.90

COLOMBIA MONT, ₺2199.90

Yeni yılda yapılacaklar listenizden bir satırı birlikte silelim!

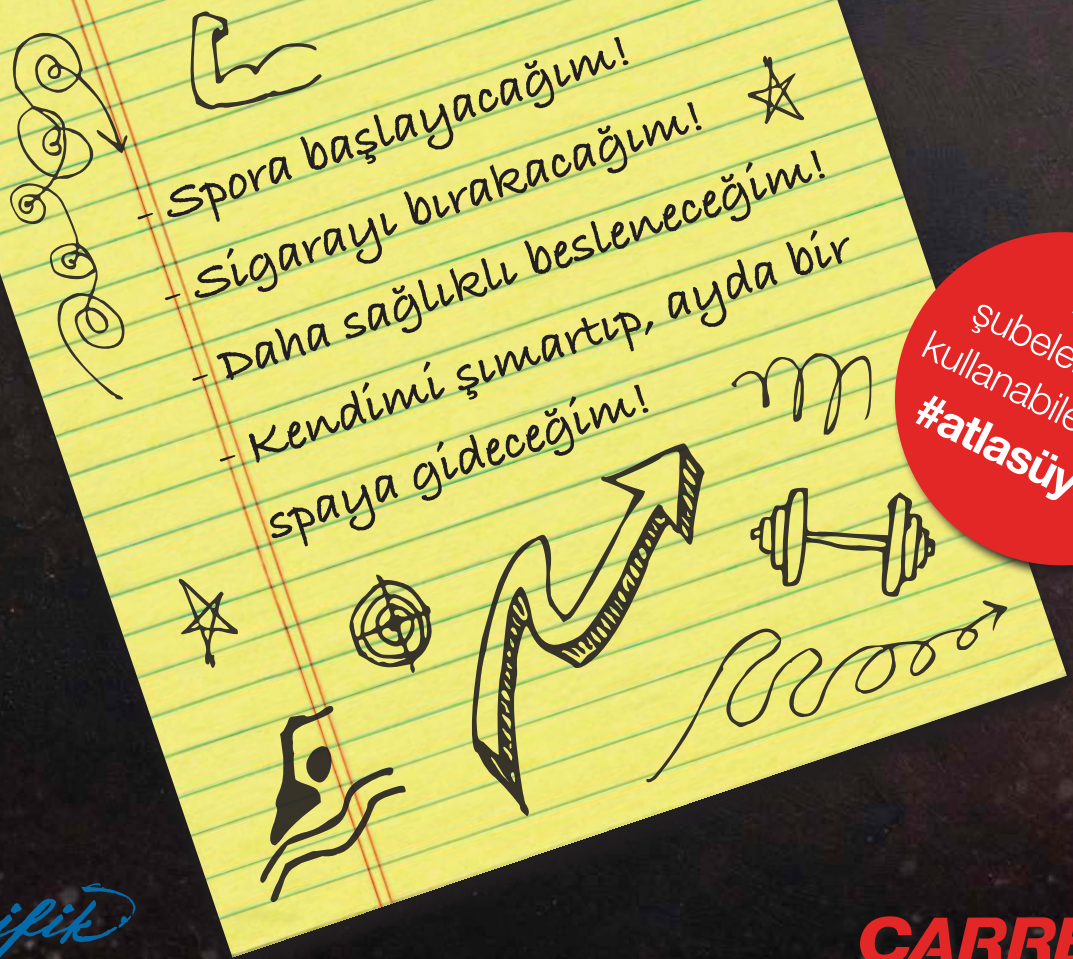

Tüm şubelerimizde kullanabileceğiniz **#atlasüyelik**

Pasifik FITNESS

www.pasifikfitness.com.tr

0212 213 0496 • 0212 953 8000

Pasifikfitnessturkey | Carrerabellevueturkey

CARRERA FITNESS BELLEVUE

www.carrerabellevue.com

BELLEVUE RESIDENCE | DİVAN RESIDENCE AT BOMONTİ PLAZA | 5. LEVENT | MERCURE ISTANBUL CITY BOSPHORUS HOTEL

TWIST ATKI, ₺99

KOTON KABAN, ₺399.99

MEHTAP ELAIDI BLUZ, ₺985

ATELIER REBUL KOLONYA, ₺99.90

Klas ETKİ

Grinin duruşu ve kattığı değer her zaman üst düzey. Karizmatik arkadaşlar için ideal.

FOREVER NEW BERE, ₺99.90

DEICHMANN BOT, ₺159.90

LADY ESTRELLA SWEATSHIRT, ₺600

GUESS SAAT, ₺1250

IPEKYOL ELDİVEN, ₺99

NETWORK ELBİSE, ₺1095

Cetaphil®

RESTORADERM

70 YILLIK DENEYİM

Cetaphil®

Cildinizdeki değişimi hissedin

Çok kuru ve kaşıntılı cildi nemlendiren, koruyan ve pürüzsüz bir görünüme kavuşmasını sağlayan özel bakım serisi.

3 aydan itibaren güvenli kullanım

cetaphilturkiye

cetaphiltr

Referans: 1. Simpson E. et al. Safety and Tolerability of a Body Wash and Moisturizer When Applied to Infants and Toddlers with a History of Atopic Dermatitis: Results from an Open-Label Study. Pediatric Dermatology 2012;Vol.29 No.5:590-597.

ECZACIBAŞI
İLAÇ PAZARLAMA

Orman KANUNU

Kim sevmez ki! Ancak bazılarının hayvan sevgisi sanki biraz daha fazla! Bu seçimler işte onlara...

ZARA CLUTCH, ₺199.95

BEYMEN CLUB KAZAK, ₺559

ECCE DIAMONDS KOLYE, ₺14.500

MISSONI HOME YASTIK, ₺2145

OYSHO EV AYAKKABISI, ₺119.95

LİNENS DEKORATİF OBJE, ₺95

SEPHORA UYKU MASKESİ, ₺39.90

TROIKA KALEM, ₺256

KOTON KAZAK, ₺59.99

POISON BY KIRAMER KOLYE, ₺275

SANAYİ 313 BOT, 1030 €

MERGEN KÜPE, ₺350

LACIE

Depola ve Yayınla

LaCie 2big Dock Thunderbolt 3

- 2 adet Thunderbolt3, 1 adet Type-C ve Display çıkışı
- SD ve CompactFlash girişi ile daha hızlı ve kolay aktarım
- 450MB/s veri transfer hızı ile 4K videolar için hazır
- 8-12-16-20TB kapasite ve Raid 0,1 yapabilme
- Seagate Ironwolf Pro disk ile 7 x 24 çalışabilme
- 7200RPM & 256MB Cache bellek
- RV titreşim sensörü
- Matlaşma önleyici özel lehim kaplama
- USB giriş ile telefon- tablet yedekleyebilme ve şarj edebilme
- MacOS ve Windows uyumu

Neil Poulton tarafından tasarlanmıştır

Rescue
ÜCRETSİZ DATA KURTARMA SERVİSİ

5 yıl boyunca

Doğal afet,mekanik ve kazara oluşabilecek data kayıpları için...

IRONWOLF PRO NAS

#LaCieTürkiye

@lacie_seagate

www.LaCie.com

IŞILTI OYUNU

Yılbaşı makyajında fark yaratmanın en kolay yolu ışıltılı bir dokunuş. Bronz, altın rengi ya da gümüş efektli farlar, ojeler, maskaralar ve rujlarla makyaj yapmayı keyifli bir oyuna dönüştürün.

DIOR FAR, ₺122

SEPHORA OJE, ₺14.90

NUXE YÜZ, VÜCUT VE SAÇ İÇİN KURU YAĞ, ₺155

CLARINS RUJ, ₺161

FLORMAR OJE, ₺6.99

YSL MASKARA, ₺175

GUERLAIN OJE, ₺152

GIVENCHY DÖRTLÜ FAR, ₺354

DOLCE&GABBANA FAR, ₺189

BOBBI BROWN FAR, ₺140

AMWAY AYDINLATICI PUDRA, ₺169.60

DIEGO DALLA PALMA OJE, ₺74

DAIKIN Doğru Hava Uzmanı

DÜNYADA 1 NUMARA

GÜÇLÜ KAMPANYA
ÜÇLÜ İNDİRİM

Daikin'den ekonomik ve hızlı ısıtma

ENFLASYONLA TOPYEKÛN MÜCADELE
#TürkiyeKazanacak

Kampanyamıza ÖTV indirimi dahildir, Shira Plus (FTXM-M) Shira Eco (R32 gazlı FTXP-L, R410a gazlı FTX-KV) ve N Serisi modellerinde 15.12.2018 tarihine kadar geçerlidir. Fiyatlara montaj bedeli (5m.'ye kadar) dâhildir. Kampanya sadece katılımcı Daikin Yetkili Bayilerinde geçerlidir. Daikin A.Ş. önceden haber vermeden fiyatları ve ürün bilgilerini değiştirme ve kampanyayı sonlandırma hakkına sahiptir. Kampanya detaylarına web sitemiz "www.dakin.com.tr" üzerinden ulaşabilirsiniz.

Sınırlı sayıda stok için 15 Aralık'a kadar geçerlidir

BONUS YAZ 3340'A YOLLA BONUS'UN SANA GELSİN!

Bonus'a özel peşin fiyatına 10 taksit

bonus Garanti

Çağrı Merkezi **444 999 0 • daikin.com.tr**

Yeni yıl RUHU

Kırmızı-yeşil alternatifler ile, 'tam da yılbaşı hediyesi' dedirtin!

TEKZEN
YASTIK,
₺24.90

TCHIBO
KAPI SÜSÜ,
₺129.95

TEPE
HOME
ÇAM SÜSÜ,
₺35

BEYMEN CLUB ETEK, ₺489

LION DIAMOND
KÜPE, 3200 $

FAİK SÖNMEZ
CEKET, ₺759

MARKS&SPENCER
KAZAK, ₺369.95

TOMMY
HILFIGER
ÇANTA,
₺819

NORTH OF NAVY (BOYNER)
MONT, ₺399.99

GUCCI SNEAKER,
₺3865

THE BODY
SHOP
PEPPERMINT
CANDY
CANE
VÜCUT
PEELING'İ,
₺49.90

facebook facebook.com/lovasleep | twitter twitter.com/lovasleep | Instagram instagram.com/lova_sleep | YouTube youtube.com/lovasleep | 444 34 87

www.lovasleep.com

DOĞTAS Kelebek Lova Sleep, Doğtaş-Kelebek Mobilya'nın tescilli markasıdır.

lova sleep

DEL TORO (BRANDROOM) AYAKKABI, ₺542

BERSHKA SWEATSHIRT, ₺119.95

OLE BY KOTON KAZAK, ₺59.99

PORLAND KUPA, ₺33.18

Mesajınız VAR

Sevdiklerinize kendini özel hissettirmek için belki de sadece birkaç kelimeye ihtiyacınız vardır...

LE COLOR DEFTER, ₺17.90

CHRISTIAN LOUBOUTIN ÇANTA, ₺9595

MAVİ TİŞÖRT, ₺27.99

H&M YASTIK, ₺39.99

NOCTURNE YAĞMURLUK, ₺689

JONATHAN ADLER YASTIK, ₺1295

Herkesin yeni yıl dileği D&R'da

Kitaptan müziğe, filmden elektroniğe, oyundan kırtasiyeye...
Yeni yılda her dileğe uygun binlerce hediye
D&R Mağazaları ve dr.com.tr'de!

D&R MUSIC & BOOK STORE
www.dr.com.tr

DRDunyasi | DR_dunyasi | dr_dunyasi | dr.com.tr |

ZARİF DETAYLAR

Yılbaşı gecesinin en şık detayı olan ayrıcalıklı sofralar, unutulmaz kutlamalara damgasını vuruyor. Kahkahaların eksik olmadığı özel sofralar elbette özel bir ilgiyi hak ediyor.

Yılbaşı hazırlığının ayrı bir heyecanı, yemeklerinin ayrı bir lezzeti, sofralarının ayrı bir güzelliği var. Saatler öncesinden hazırlıklar tamamlanıyor; kolalı örtüler seriliyor, ışığı yansıtan kristal kadehler çıkarılıyor, gümüş şamdanlar parlatılıyor. Tüm sevdiklerimizin aynı masada toplandığı, renklerin ahenkle dans ettiği, mum ışıklarıyla aydınlanan sofralar ince bir zevki yansıtan en güzel hallerine bürünüyor. Porland'ın Christina Koleksiyonu işte bu görkemli yılbaşı sofralarına zarafet katmak için tasarlandı. Modern ve geleneksel tarzı sentezleyerek hazırlanan, retro bir şıklığa sahip olan Christina Koleksiyonu, Porland'ın kendine özel reçetesi aluminali içeriği ile yüksek mekanik dayanıklılığa sahip. İnce tasarımı sayesinde profesyonel kullanıcıların da rahatlıkla tercih edebileceği, her tabakta birbirinden farklı rölyeflerin yer aldığı Christina Koleksiyonu kırmızı, krem, gri ve turkuvaz renkli düz tabakları, kaseleri ve bardaklarıyla zarif ve şık bir hediye seçeneği oluşturuyor.

YENİ
DURACELL®
POWERBANK
2 KAT DAHA
HIZLI ŞARJ*
DURACELL
*PRİZDEN ŞARJ ETMEYE KIYASLA (5 W ŞARJ ALETİNE GÖRE)

Yolculuk TERAPİSİ

Coğrafyayı seven, yerinde hiç oturmayan, sürekli gezen... Onlara özel pek çok alternatif var.

DECATHLON BİSİKLET, ₺2200

JBL KULAKLIK, ₺349

CANON EOS 4000D FOTOĞRAF MAKİNESİ, ₺1799

TCHIBO KAYAK VE SNOWBOARD GÖZLÜĞÜ, ₺199.95

VAKKO PASAPORTLUK, ₺395

TED BAKER VALİZ, ₺1695

MARKS&SPENCER 4'LÜ LONDRA TEMALI ÇAM AĞACI SÜSÜ, ₺159.95

SAMSONITE VALİZ, ₺2749

VANS ÇANTA, ₺349

UNDER ARMOUR AYAKKABI, ₺899.90

MINISO BOYUN YASTIĞI, ₺29.95

D&R KİTAP, ₺25

Rescue
ÜCRETSİZ DATA KURTARMA SERVİSİ
3 yıl boyunca

Doğal afet,mekanik ve kazara oluşabilecek data kayıpları için...

LaCie Rugged Thunderbolt USB-C

- 140 MB/sn'ye varan Thunderbolt aktarım hızı
- USB3.0,USB-C ve Thunderbolt çıkışı ile daha hızlı
- 1 Ton basınca dayanıklı alüminyum kasa,kauçuk özel koruma
- 1.4 - 2 metreden düşmeye karşı korumalı kasa
- IP54 sertifikalı Toz ve Suya karşı extra koruma
- Otomatik yedekleme ve şifreleme özelliği
- Maksimum 5TB kapasite
- MacOS ve Windows uyumu

Neil Poulton tarafından tasarlanmıştır

#LaCieTürkiye
@lacie_seagate

www.LaCie.com

OUTDOOR VE SNEAKER ŞIKLIĞI

Sokaklar, her zaman olduğu gibi yeni yıla girerken de moda dünyasının en sevilen trendlerini bir araya getiriyor. Dünyaca ünlü markaların en iyi modelleriyle spor şıklığı klasik çizgilerle birleştirebilir, yılbaşı kombinlerinde fark yaratabilirsiniz.

Yılbaşında sezonun trend ürünlerini hediye ederek sevdiklerinizi mutlu etmek ya da yılbaşı kombininizi konforla tamamlayarak sportif şıklığı yakalamak istemez misiniz? In Street mağazaları ve instreet.com.tr'de Kinetix, Lumberjack, Nike, Dockers by Gerli, Adidas, Puma, Reebok ve U.S.Polo gibi lider markaların en yeni ve cazip fiyatlı modellerini bulabilirsiniz.

ADIDAS
IN STREET

KINETIX
IN STREET
₺179.99

LUMBERJACK
IN STREET
₺249.99

LUMBERJACK
IN STREET
₺249.99

OUTDOOR ŞIKLIĞI

Klasik ya da spor parçalarla cesur ve iddialı kombinler yakalamanıza yardımcı olacak In Street'teki outdoor modeller, her an daha dinamik ve daha canlı olmak isteyenler için…

SU İTİCİ ÖZELLİĞİNE SAHİP MONTLAR, ŞIKLIK VE RAHATLIĞI BİR ARADA BULMAK İSTEYENLER İÇİN İDEAL.

Tüm outdoor modelleri, nefes alma ve bileği tam destekleme özellikleriyle yeni yılda her yere ve her ortama uyum sağlıyor.

LUMBERJACK
IN STREET
₺249.99

LUMBERJACK
IN STREET
₺259.99

LUMBERJACK
IN STREET
₺399.99

RAHATLIK ÖN PLANDA

Modanın geçirdiği dönüşüm ve aktif yaşamla birlikte rahatlığı ön planda tutan herkese hitap eden sneaker'lar gece davetlerinde de şıklığın tamamlayıcısı görevini başarıyla üstleniyor.

ADIDAS
IN STREET
₺299

U.S. POLO ASSN.
IN STREET
₺119.99

U.S. POLO ASSN.
IN STREET
₺119.99

Yeni yılı hareketli bir sokak partisiyle karşılayacaklar için In Street'te yer alan sneaker'lar mükemmel bir seçenek.

DOCKERS
IN STREET
₺249.99

DOCKERS
IN STREET
₺249.99

KINETIX
IN STREET
₺119.99

SKECHERS
IN STREET
₺399

YILBAŞI PARTİSİNDE NE GİYMELİ?

Yılbaşında şık ve aynı zamanda rahat olmak hiç zor değil. Rahatça her kıyafetle kombinlenecek ayakkabı modelleri ile yeni yıl heyecanı konforla tamamlanacak.

NIKE
IN STREET
₺249.99

SKECHERS
IN STREET
₺459

LUMBERJACK
IN STREET
₺179.99

NIKE
IN STREET

KINETIX
IN STREET
₺139.99

KINETIX
IN STREET
₺149.99

BU BİR İLANDIR.

Dijital BİR YIL!

2019 yılında dijital dünyaya adapte olun! Yaşam alanınızı teknolojiye açmak için yenilenin.

SONY JOYSTICK, ₺4549

MINISO BLUETOOTH KULAKLIK, ₺139.95

DURACELL POWERBANK (D&R), ₺159

PHILIPS HOPARLÖR, ₺369.89

FUJİFİLM FOTOĞRAF MAKİNESİ, ₺799

TCHIBO KİTAP TUTUCU, ₺ 89.95

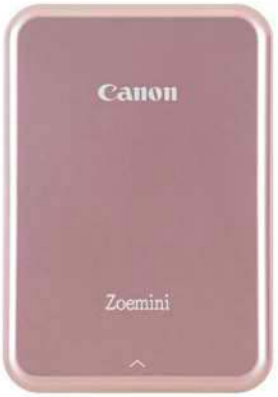

CANON FOTOĞRAF YAZICI, ₺847+KDV

MARLEY MÜZİK SİSTEMİ, ₺1499

BOYNER POWERBANK, ₺199.90

MUDO RADYO, ₺451.50

ARMAGGAN IPAD ÇANTASI, ₺490

HP FOTOĞRAF YAZICI, ₺849

Evimde Hobi
atmıyoruz, yeniliyoruz
www.evimdehobi.com

Hobi, El Sanatları ve Dekorasyona dair ne varsa EvimdeHobi.com'da

2019 renkleri ile evinizde, objelerinizde, balkon ve bahçelerinizde ruhunuzu yansıtacak samimi ortamlar oluşturun.

Pratik HAYAT

Küçük, pratik ve hayat kurtarıcı. Elektrikli minik ev aletlerine her zaman ihtiyaç var.

ARZUM OKKA BEANGOURMET TÜRK KAHVESİ MAKİNESİ, ₺338.31

FAKİR KETTLE, ₺527

REMINGTON YÜZ TEMİZLEME FIRÇASI, ₺589.90

SMEG EKMEK KIZARTMA MAKİNESİ, ₺1630

TCHIBO CAFISSIMO KAHVE MAKİNESİ, ₺1199

ARÇELİK MİKSER, ₺570

HOMEND BREADFAST EKMEK YAPMA MAKİNESİ, ₺799

PHILIPS ONE BLADE TIRAŞ MAKİNESİ, ₺429.99

TEFAL (HEPSIBURADA.COM) ÜTÜ, ₺449.90

ROWENTA AIR FORCE ALL IN ONE 460 SÜPÜRGE, ₺ 4799

SINGER DİKİŞ MAKİNESİ, ₺640

BEKO HOMECHEF MUTFAK ROBOTU, ₺1249

Garanti

Avans Mil'le istediğiniz yere, istediğiniz zaman uçun!

Seyahate çıkmak için mil biriktirmeyi beklemeyin. Miles&Smiles kredi kartlarınızla Avans Mil kullanın, alışverişlerden kazanacağınız millerle Avans Mil'inizi 18 ayda rahat rahat ödeyin.

Avans Mil başvurusunu 444 0 333 Alo Garanti, Garanti İnternet, Garanti şubeleri ya da Garanti Paramatiklerden yapabilirsiniz.

Ayrıntılı bilgi milesandsmiles.net'te.

MS yazın, 3340'a gönderin, kredi kartlarınız size gelsin.

TURKISH AIRLINES

Miles&Smiles

ALIŞVERİŞİNİZ UÇAK HIZINDA BİLETİNİZ

milesandsmiles.net /milesnsmileskk

TÜRK HAVA YOLLARI'NIN TEK RESMİ KREDİ KARTI

Avans Mil için 444 0 333 / 0850 222 0 333 Alo Garanti, garanti.com.tr, Garanti şubeleri ve Garanti Paramatiklerden başvurulabilir. Miles&Smiles MasterCard ya da Miles&Smiles American Express® kredi kartlarından herhangi biriyle Avans Mil alınabilir. Avans Mil, başvurunun ertesi günü saat 16.00'dan sonra hesaba geçer. Alınacak Avans Mil tutarı 1.000 ve katları olmalıdır. Kullanılabilir limitin 10 katı kadar Avans Mil alınabilir. Miles&Smiles kredi kartı ve Miles&Smiles Platinum kredi kartı sahipleri bir seferde en fazla 100.000, Miles&Smiles Prive kredi kartı sahipleri ise 150.000 Avans Mil alabilirler. Kartın, Avans Mil talep edilen tarih itibarıyla gecikmeye girmemiş olması gerekmektedir. Alınan Avans Mil, talep edilen gün içinde değiştirilebilir/iptal edilebilir. Aynı kartla iki kez, avans dönemi içinde Avans Mil'ini kapatamamış kart sahipleri üçüncü kez Avans Mil başvurusunda bulunamazlar. Avans Mil tutarı 18 ay içerisinde bir defa yükseltilebilir. Yükseltilen Avans Mil tutarının, Avans Mil'e ilk başvurulan ekstre dönemini takip eden 18 ay içerisinde tamamlanması gerekir. Bir müşteri aynı kredi kartıyla iki kez üst üste Avans Mil borcunu alışveriş milleriyle kapatamayıp, kalan mil borcu için mil başına 4 kr. ücret ödeyerek borcunu kaparsa, üçüncü kez Avans Mil başvurusunda bulunamaz. Yurtiçi ve yurtdışında Miles&Smiles kredi kartlarıyla yapılan otomatik fatura ödemeleri; sigorta, emeklilik, vergi-ceza ödemeleri; kumar-bahis ve diğer kamu hizmeti ödemelerinden mil kazanılmamaktadır. Mil kazanımı, harcama yapılan üye işyerinin, işyeri kategori kodunda belirtilen sektöre göre sistemsel olarak yansıtılmaktadır.

ATASAY ₺1181

BEYMEN CLUB
₺169

PAMELA
LOVE
₺299

CHLOE
₺769

TORY BURCH
₺1295

AYŞE
RODOSLU
₺2100

DOLCE&GABBANA

SELİN ECER ₺190

IŞIL IŞIL

Elmas, pırlanta ya da safir... Işıltısıyla her özel kutlamayı daha da özel kılan takılar en göz kamaştıran hediye seçeneği değil mi?

ERKEĞE YENİ YIL HEDİYESİ KİĞILI'DAN ALINIR!

Trikodan gömleğe, kabandan aksesuarlara birbirinden şık yeni yıl hediyeleri Kiğılı'da.

kigiligiyim | kigili.com

KİĞILI 1938

SAMSONITE ÇANTA, ₺510.30

LEVI'S PANTOLON, ₺479.90

RAG BONE X DISNEY MICKEY KOLEKSİYONU (BEYMEN) CEKET, ₺2000

GAP BERE, ₺159.95

PANDORA YÜZÜK, ₺259

Ruhu GENÇ

Neşeli, iyimser ve dost canlısı Disney kahramanı Mickey, 90 yaşına basarken tüm markalar ona özel koleksiyonlar hazırlayarak saygısını gösterdi.

VANS SNEAKER, ₺499

SWAROVSKI KÜPE, ₺259

PENTİ INSPIRED BY MICKEY GAMZE SARAÇOĞLU ATLET, ₺49.95

BERSHKA SWEATSHIRT, ₺159.95

KOTON KAZAK, ₺79.99

LACOSTE TİŞÖRT, ₺799

Neil Poulton imzalı tasarım

DJI Copilot

Notebook olmadan yedekleyin…

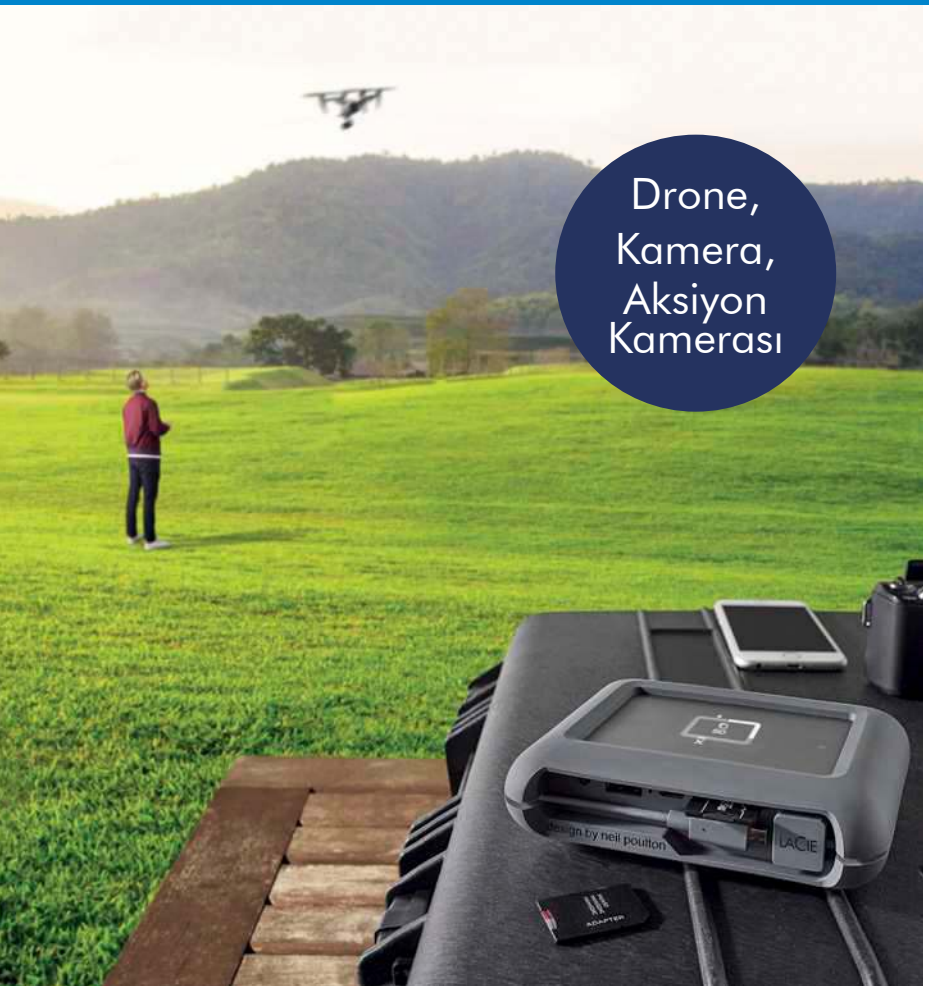

Notebook olmadan
Sd ve Micro Sd kartınızın
içindekileri yedekleyin,

- Dahili bataryasi ile 3 saat kullanım.
- Suya,toza ve düşmeye karşı dayanıklı.
- USB' den bağlı cihazları şarj edebilme.

Rescue
ÜCRETSİZ DATA
KURTARMA SERVİSİ

Daha fazla bilgi için lacie.com

MacOS™, WinOS™,
iOS™ ve Androit™
ile uyumlu

IP54 CERTIFIKA

© 2018 Seagate Technology LLC. Tüm hakları saklıdır. Seagate, Seagate Technology, Spiral logosu, LaCie ve LaCie logosu; Birleşik Devletler ve/veya başka ülkelerde Seagate Technology LLC şirketinin tescilli ticari markalarıdır. Tüm diğer ticari markalar veya tescilli ticari markalar kendi sahiplerinin mülkiyetindedir. İlgili tüm telif hakkı yasalarına uymak kullanıcının sorumluluğundadır. Seagate, ürün tekliflerini ve özelliklerini, önceden haber vermeksizin herhangi bir zamanda değiştirme hakkını saklı tutar.

ALDO SNEAKER,
₺299

SO CHIC YÜZÜK,
₺829

EXQUISE BLUZ,
₺539

TUVANAM X
TRENDYOL X
MAGNUM ETEK, ₺349

Işıltı ZAMANI

Bugün değil de ne zaman? Parıltılı her şey yılın bu zamanına özel. İster kendinize ister ışıltıyı en çok sevene!

CHRISTIAN LOUBOUTIN
ÇANTA $ 4490

BERLIN JU STUDIO
CEKET, ₺3000

AQUAZZURA (BEYMEN)
STILETTO, ₺2974

MANGO KÜPE,
₺89.99

WET N WILD
SHIMMER LIQUID
FAR, ₺29.90

SPAZZOLA DESIGN CEKET, ₺450

VICTORIA'S SECRET HEDİYE SETİ, ₺179

ULTIMATE EARS™

YENİ YILDA MÜZİĞİ HAYATINIZA TAŞIYIN

Ultimate Ears Boom 3

360° ses

15 saat pil ömrü

Magic Button

5FT | 1,5 m

IP67 su geçirmez

Sıcak EFEKT

Aramızda kışla arası iyi olmayan arkadaşlar da var. Onlar için sıcacık, yumuşacık alternatiflere yönelin ve sevdiklerinizin hem içini ısıtın hem dışını.

FJALLRAVEN ŞAPKA, ₺789

OXXO PALTO, ₺299.95

ZARA ETOL, ₺119.95

OYSHO BOT, ₺349.95

YVES SALOMON KULAKLIK, ₺303

TIMBERLAND SWEATSHIRT, ₺699

MONCLER ETEK, $ 420

PENTİ ELDİVEN, ₺49.95

DI PROJECT CEKET, ₺1500

COLOMBIA BOT, ₺1249.90

EN LEZZETLİ YILBAŞI SOFRALARI İÇİN HERŞEY METRO'DA

METRO

BİZİM İŞİMİZ SİZİN BAŞARINIZ

Star IŞIĞI

Yeni yılda kalbinizin en parlak yıldızına beş yıldızlı seçimler yapın.

BUTIGO AYAKKABI, ₺79.99

DERİN MERMERCİ X NETWORK CEKET, ₺1599

STELLA MCCARTNEY (BEYMEN) CLUTCH, ₺6400

SO CHIC KÜPE, ₺689

H&M ÇAM SÜSÜ, ₺39.99

ZARA HOME DEKORATİF OBJE, ₺49.95

MERGEN KÜPE, ₺350

GOLDEN GOOSE AYAKKABI, ₺2845

KNITTS KAZAK, ₺1200

INTIMISSIMI BRALET, ₺349.90

SEA CLUB ŞAMDAN (BEYMEN), ₺180

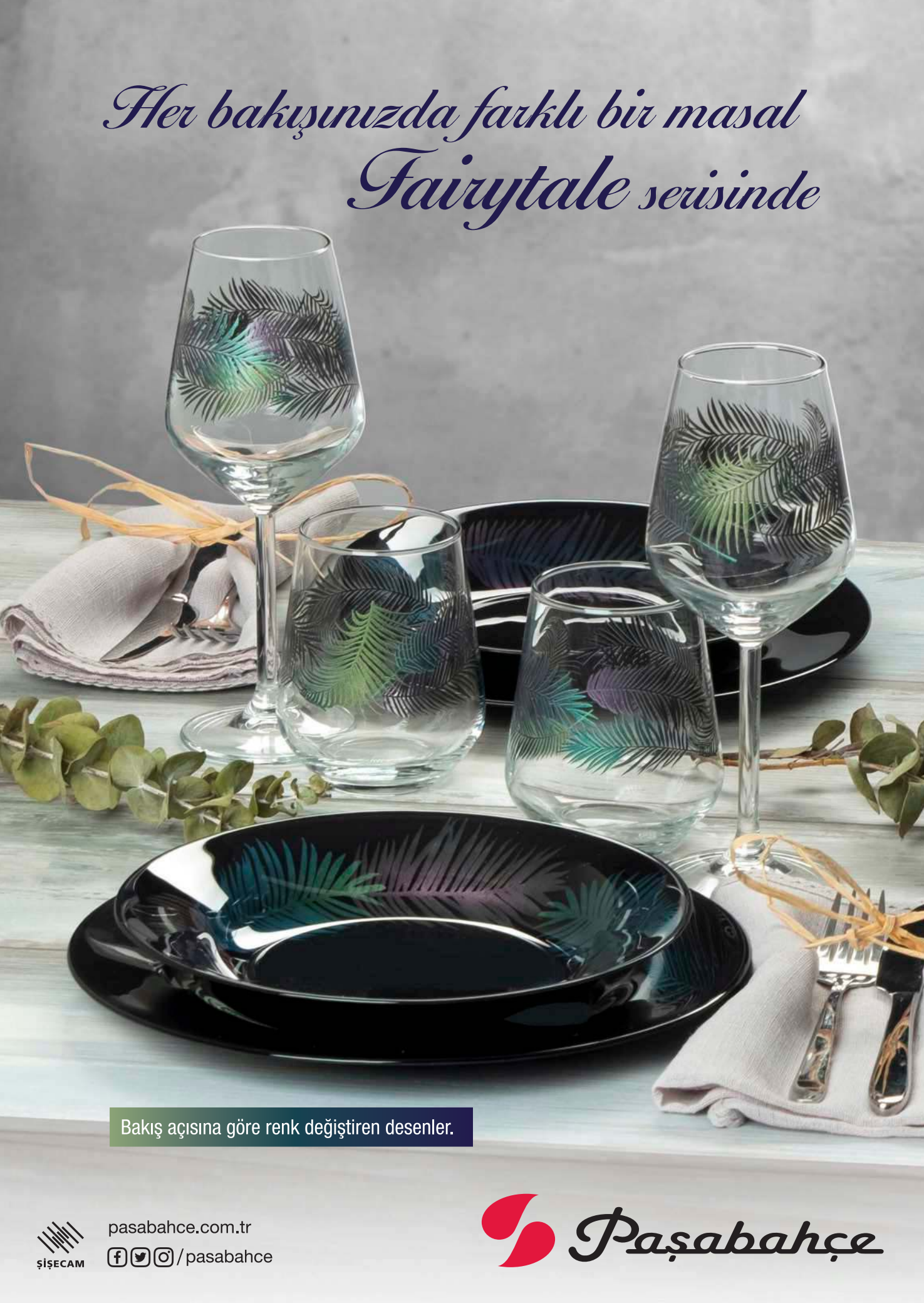
Her bakışınızda farklı bir masal
Fairytale serisinde
Bakış açısına göre renk değiştiren desenler.
ŞİŞECAM
pasabahce.com.tr
/pasabahce
Paşabahçe

Mutluluk DEMETİ

Bir kadına verilecek en güzel çiçek nedir diye düşünmeye gerek yok. Çiçeğin her türlüsü kadınlar için makbul.

H&M TAÇ, ₺34.99

POISON BY KIRAMER CHOCKER, ₺1325

GUCCI SNEAKER, ₺4665

DOLCE&GABBANA KÜPE, € 690

BEYMEN CLUB ELDİVEN, ₺559

TISSOT SAAT, ₺4520

BERSHKA TELEFON KILIFI, ₺39.95

MERGEN KÜPE, ₺200

BLOOM JEWELRY KÜPE, ₺430

FABOOKS (D&R) 2019 AJANDA, ₺34

FAİK SÖNMEZ PALTO, ₺299.95

SANAYİ 313 ÇANTA, $ 1415

PORLAND
Yeni yılda isteklerinizin
gerçek olması dileğiyle
Mutlu Yıllar...
Christina
Collection
porland
porlandkurumsal
www.porland.com

BİR SİHRİ YAŞAMAK

7'den 70'e herkesin içinde yeni umutların filizlendiği, mağazaların camekanlarından sokak süslemelerine kadar bu rengarenk festival heyecanına kayıtsız kalamadığımız bir ay aralık. Neşeli ve cıvıl cıvıl günlere gebe. Neden mi? Çünkü sihirli kelimemiz umut.

Yılın en neşeli, en süslü, en pırıltılı günlerini yaşıyoruz. Gerçekleşecek olmasından umudumuzu asla yitirmediğimiz dileklerle yeni karşılayacak olmanın dayanılmaz heyecanı içindeyiz. Çünkü çok iyi biliyoruz ki hangi yaşta olursak olalım her şeyin daha iyi olacağına inanmaya ihtiyacımız var hem de her anlamda. Hayal kırıklıklarını, hüzünleri, iç hesaplaşmaları, ekonomik sıkıntıları bir yana bırakıp kendimizi kısa bir süre olsa da bu tatlı akışa bırakmak, yeniden çocuklar gibi şen hissetmek sizin de kulağınıza iyi gelmiyor mu? Öyleyse bu ayın ruhuna uygun, yüzümüzde sıcacık bir gülümseme yaratacak listelerle işe başlayalım. İzledikten sonra hayatın güzel yanlarını daha iyi fark etmenize yardımcı olacak, içinizdeki umut filizlerini yeşertecek bir film tüm günün yorgunluğunu ve ağırlığını alabilir üzerinizden. Güzel, sakin bir caz şarkısı, yağmurdan kaçarken trafikle boğuştuğunuz yorucu bir aralık akşamının en güzel anını oluşturuverir belki. Belki bu ay, uzun zamandır okumayı ertelediğiniz bir kitaba başlamak için en uygun zamandır. Hadi öyleyse, zamanın ruhunu yakalamak için ne bekliyorsunuz?

UMUT, AŞK, ROMANTİZM

Yanınızda sevdikleriniz, üzerinizde sıcacık bir battaniye, dumanı tüten bir kahve ya da sıcak çikolata ve zencefilli kurabiyeler… Bu ambiyansa en iyi ne gider biliyor musunuz? Yeni yıla sıcacık bir başlangıç yapmanızı sağlayacak yılbaşı temalı filmler tabii ki.

1. Şahane Hayat (It's a Wonderful Life)
2. Tatil (Holiday)
3. Aşk Her Yerde (Love Actually)
4. Aile Babası (The Family Man)
5. Joeux Noel
6. Yeni Yıl Şarkısı (A Christmas Carol)
7. Küçük Kadınlar (Little Women)
8. White Christmas
9. Kutup Ekspresi (The Polar Express)
10. Grinç (How the Grinch Stole Christmas)

İÇİMİZ KIPIR KIPIR

Dışarıda sokak lambalarının ışığında sakin sakin süzülen kar taneleri yoksa da neşemize neşe katan yılbaşı temalı müziklerimiz var. Yılbaşı ruhunu hissetmek için müzikten daha iyi ne olabilir ki?

1. Let It Snow (Frank Sinatra)
2. White Christmas (Bing Crobsy)
3. Have Yourself a Merry Little Christmas (Coldplay)
4. Wonderful Christmastime (Paul McCartney)
5. Last Christmas (Wham!)
6. It's the Most Wonderful Time of the Year (Andy Williams)
7. O Holy Night (Celine Dion)
8. A New York Christmas (Rob Thomas)
9. Step into Christmas (Elton John)
10. It's the Most Wonderful Time of the Year (Andy Williams)

GÜZEL BAŞLANGIÇLAR İÇİN

'En güzel hediye kitaptır', cümlesi çok sık duyduğumuz bir klişe mi? Elbette hayır. Hayata bakış açınızı değiştirecek, düşündürecek, sorgulatacak, yepyeni ufuklar açacak bir kitap kesinlikle çok değerli bir armağan. Kendinize alın, hediye edin, okuyun, paylaşın!

1. Bir Noel Şarkısı (Charles Dickens)
2. Kedi Hikayeleri (Julia Bachstein)
3. En Güzel Köpek Hikayeleri (Derleme)
4. Bu Yıl Farklı Olacak (Maeve Binchy)
5. Mucizeler Yağarken (Kristin Hannah)
6. İmkansızın Şarkısı (Haruki Murakami)
7. Bir Kış Masalı (Mark Helprin)
8. Yüzüklerin Efendisi (J.R. R. Tolkien)
9. İnsan Neyle Yaşar (Lev Tolstoy)
10. Yüzyıllık Yalnızlık (Gabriel Garcia Marquez)

HAZIR MIYIZ?

Yeni yıla en güzel başlangıcı yapmak için yeni ürünlerin gücünden faydalanın. İster kendinize ister sevdiklerinize... Yılın en neşeli zamanına hazırız.

SEPHORA

SEPHORA

RENK KARNAVALI

Sephora'nın Once Upon a Night adlı makyaj paleti tam 130 renkten oluşuyor. Yeni yıl koleksiyonundaki baykuşun sembolünü taşıyan palette; dudaklar, gözler, yüz ve kirpikler için her türlü uygulama var.

MAKYAJ PALETİ, ₺199

VINOTHERAPIE VÜCUT BAKIM SETİ, ₺139

CAUDALIE

YUMUŞAK BİR CİLT İÇİN

Caudalie'nin yılbaşı için hazırladığı Vinotherapie vücut bakım seti, Yoğun Nemlendirici Etkili Vücut Kremi ile El ve Tırnak Kremi'nden oluşuyor. Üzüm ve shea yağları açısından zengin olan vücut kremi, kuru ciltlerdeki gerginlik hissini anında yatıştırıyor. El ve Tırnak Bakım Kremi ise cildinizi yumuşacık yapıyor.

CITY DETOX LIQUID DAY CARE GÜNDÜZ KREMİ, ₺219

YVES ROCHER

YENİ GENÇLİK AŞISI

Yves Rocher'nin Detoks Etkili Likit Gündüz Bakım Kremi, içeriğindeki afloya ve moringa çekirdeği özü sayesinde cildi arındırıyor, nemlendiriyor ve kırışıklık görünümünü azaltıyor. Silikon, renklendirici, paraben ve mineral yağ içermiyor, jel yapısından dolayı cilt tarafından anında emiliyor.

NUXE

MUHTEŞEM ÜÇLÜ

Nuxe, yeni yılı ikonik Prodigieux serisinin başrolde olduğu kofrelerle karşılıyor. Çok amaçlı kuru yağ Huile Prodigieuse ve onun efsanevi kokusunu taşıyan bakım ürünleri ile cildinize nazik bir bakım deneyimi armağan edeceksiniz. Huile Prodigieuse'ün kokusuna hayran olanların vazgeçilmez parfümü Prodigieux le Parfüm, Huile Prodigieuse ve Prodigieux Duş Yağı nefis bir üçlü oluşturuyor. NUXE YILBAŞI SETİ, ₺210

KENZO

AŞIRI DOZ KIRMIZI

Flower by Kenzo ailesinin yeni limited edition üyesi Flower by Kenzo Red Edition; güçlü, enerjik ve kesinlikle eğlenceli bir parfüm. Frangipani çiçeği, tuz mineral akoru, misk ve kırmızı portakal kırmızısının ışıltısını hissetmek isteyenleri yanına çağırıyor.

FLOWER BY KENZO RED EDITION 50 ML PARFÜM, ₺399

CHERRY KEŞİF ÇANTASI, ₺99

THE BODY SHOP

DOĞADAN GELEN GÜZELLİK

Doğanın tazeleyen, güzelleştiren, güçlendiren, ferahlatan ve canlandıran etkisini hissetmeye ne dersiniz? Camomile serisinin çok satan arındırıcı ürünleri bu güzel yılbaşı paketinde bir araya gelmiş.

CAMOMILE CİLT BAKIM SETİ, ₺179.90

OGX

PARLAK VE DOLGUN SAÇLAR

Saçlarınızın daha dolgun ve sağlıklı görünmesini istemez misiniz? OGX Biotin&Collagen B7 vitamini, kolajen ve hidrolize buğday proteini ile dolgun saçlara kavuşmaya yardımcı oluyor. B7 vitamini hücrelerin gelişmesine ve yenilenmesine yardımcı olarak saçın incelmesini ve kopmasını önlüyor. Kolajen ise saçın yapısını bozan serbest radikallere karşı savaşıyor.

BIOTIN&COLLAGEN SAÇ KREMİ, ₺59.90

L'OCCITANE

RENGARENK BİR KUTLAMA

Pop-art dünyasının yıldızı Castelbajac Paris ve L'Occitane, yılbaşı koleksiyonu için buluştu. Castelbajac Paris tarafından yorumlanan yılbaşı koleksiyonu "Benim Gezegenim, Benim Hayalim, Benim Vaatlerim, Benim Provence'ım" sözleri ile L'Occitane'ın değerlerini kelimelere döküyor.

NARS

GÖZLER ONUN ÜZERİNDE

Nars Liquid Lip Collection, Full Vinyl Lip Lacquer, Powermatte Lip Pigment ve Velvet Lip Glide olarak üç konseptten oluşuyor. Her biri zengin renk pigmentlerine sahip ve kesinlikle kapatıcı.

RUJ, ₺175

MURAD

SİVİLCELER KABUS OLMASIN

Sivilceler tam da özel bir kutlamaya katılacağımız zaman çıkarak sinsi oyununu bize mutlaka oynar. Murad Rapid Relief Spot Treatment Lokal Sivilce Kurutucu Jel, sivilceleri dört saatte kurutuyor ve kızarıklığı yatıştırmaya yardımcı oluyor. İçeriğindeki salisilik asit ile gözenekleri arındırıyor ve cildi pürüzsüzleştiriyor.

RAPID RELIEF SPOT TREATMENT LOKAL SİVİLCE KURUTUCU JEL, ₺325

ÖZEL BİR KADIN

Yılbaşı gecesi özel hissetmenin formülü belli. Hazırlanmak için kendinize zaman ayırın; çünkü makyajınız tüm gece size eşlik edecek kimliğiniz.

KUSURSUZ GÜZELLİK

Yılbaşı gecesine hazırlanırken dinlenmiş olmanız çok önemli. İhtiyacınız olan uykuyu almadan yorgun yüzünüze makyaj yapmaktan özellikle sakının. Makyajınızın kalıcı olması için önce makyaj bazı sürün ve ten renginizden bir ton koyu fondötenle devam edin. Elmacık kemiklerinizin üzerine aydınlatıcı sürerek yüzünüzde ışık-gölge oyunları yaratın. Son olarak pembe tonlarında bir allıkla elmacık kemiklerinizi belirginleştirin.

1. BOBBI BROWN AYDINLATICI PUDRA, ₺210
2. DIEGO DALLA PALMA ALLIK, ₺139
3. ESTEE LAUDER THE ILLUMINATOR MAKYAJ BAZI, ₺225
4. SMASHBOX FONDÖTEN, ₺144

PARTİNİN IŞILDAYAN KIZI

Hem bu sezonun hem de yılbaşı partilerinin en çok tercih edilen trendlerinden biri metalik efektler. Işıltılı ürünlerden yararlanarak gecenin en parlak yıldızı olabilirsiniz.

1. GUERLAIN RUJ, ₺288
2. NARS FAR, ₺150
3. SEPHORA OJE, ₺14.90
4. MAYBELLINE LIGHTLINER, ₺33.99

ÇEKİM GÜCÜ

Makyajınızda tek bir noktaya odaklanın, örneğin ya gözlere ya da dudaklara. Mercan kırmızısından bordoya kadar uzanan tüm renkler makyajınızda fark yaratacak ama kırmızı ruj sürmenin incelikleri var, unutmayın. Mutlaka rujunuzdan bir ton koyu dudak kalemi kullanın ve ruj sürmeden önce dudaklarınızı iyice nemlendirin. Gözlere odaklanacaksanız buğulu bir göz makyajını tercih edin ve bunun için en az iki farklı tondan yararlanın. Siyah eyeliner ve maskarayla makyajınızı tamamlayın.

1. BURBERRY DUDAK KALEMİ, ₺206
2. LANCOME EYELINER, ₺190
3. DIOR MASKARA, ₺259
4. YSL BEŞLİ FAR, ₺320
5. L'OREAL RUJ, ₺49.99

Anılarınızı ve verilerinizi kaydedin

BACKUP PLUS SLIM

UYGUN CİHAZ

Otomatik Yedekleme Uygulaması

Mac ve PC' de Tak ve Çalıştır Özelliği

Akıllı Cihaz Yedekleme

1-2 TB

1-2 TB'a kadar depolama alanı

SEAGATE

seagate.com

BAKIM SAATİ

Yılbaşı gecesinin ardından gelen yeni yılın yeni günü, yorulan vücudunuzu ve cildinizi şımartmanın tam zamanı. Cilt bakımını kendiniz için bir keyif ritüeline dönüştürün.

TEMİZLEYİN

Yorgunluk, uykusuzluk ve aşırı makyaj ciltte zehir etkisi yapıyor. Parti sonrası yatmadan önce yapmanız gereken ilk şey makyajınızı temizlemek. Göz makyajını temizledikten sonra yüz yıkama jeli ya da köpüğüyle tüm kiri arındırın. Cildinizi arındırmak için tonik sürün ve gece kremiyle rutininizi tamamlayın. Cildiniz size minnettar olacak.

1. NEUTROGENA HYDRO BOOST MICELLAR WATER, ₺29.90
2. DUCRAY MELASCREEN GECE KREMİ, ₺149.90
3. SHISEIDO TEMİZLEME SÜTÜ, ₺350
4. NIVEA GÜL SUYU İÇEREN SÜT VE TONİK, ₺24.90
5. AVENE GÖZ MAKYAJI TEMİZLEYİCİ, ₺72

NEMLENDİRİN

Alkol, tuzlu ve şekerli yiyecekler, kalori bombardımanı cipsler ve çerezler yılbaşı partilerinin standart getirileri ama her biri vücudumuzdaki suyun düşmanı. Cildin susuz kalması her şeyden önce cansız görünmesine neden oluyor. Yılbaşı partisinin ertesi günü bol bol su için ve cildinizi neme doyurun. Nemlendirme, iyi görünen bir cildin başlangıcıdır.

DARPHIN ROSE HYDRA-NOURISHING OIL KREM, ₺329

L'OCCITANE DIVINE KREM, ₺677

BIODERMA ATODERM INTENSIVE KREM, ₺139.50

OKSİDASYONA DİKKAT

Serbest radikalleri besleyen alkol, dumanlı ortamlar ve kirli hava, parti atmosferinde sıkça bulunur. Ciltteki oksidasyonun birinci nedeni serbest radikallerdir ve cilt yaşlanması başta olmak üzere birçok soruna neden olur. Ocak ayının ilk haftası beslenme rutininize antioksidan açısından zengin meyve ve sebzeleri ekleyin.

LANCOME ENERGIE DE VIE NEMLENDİRİCİ, ₺199

ESTEE LAUDER DAYWEAR MATTE NEMLENDİRİCİ KREM, ₺149

Tchibo

TCHIBO SÜRPRİZLERİYLE

Yeni Bir Yıl

Tüm sevdiklerinize sıcacık bir sürpriz yapacağınız
yeni yıl hediyeniz Tchibo'da!

www.tchibo.com.tr | Müşteri Hizmetleri Hattı 444 28 26 | Blog /TchiboTurkiye

YENİYIL ŞÖLENİ

Yılın en coşkulu gecesini sevdiklerinizle birlikte dışarıda geçirmek istiyorsanız, şık bir ambiyans, birbirinden lezzetli yemekler ve canlı müzik sunan otellerin keyifli alternatiflerine göz atmaya ne dersiniz?

MUHTEŞEM BİR DENEYİM

Swissotel The Bosphorus, yeni yılın ilk dakikalarını benzersiz bir ziyafetle karşılıyor. Otelin farklı noktalarında hazırlanan yılbaşı programlarında, her damak ve müzik zevkine hitap eden seçenekler mevcut. 120 yıllık ahşap dağ evi Chalet'nin yemyeşil bahçesinde şehrin karmaşasından uzakta, İsviçre'nin geleneksel tatlarının en güzel şekilde yorumlandığı benzersiz bir yılbaşına ne dersiniz? Kişi başı 745 lira olan Chalet menüsünde kapanışı, geleneksel Noel pastası Yule Log ve yeni yıl kurabiyeleri yapıyor. Boğazı kucaklayan muhteşem bir manzarada, en güzel parçaların seslendirileceği şık bir ambiyansta 2019'a 'Merhaba!' demek istiyorsanız Gabbro'yu tercih edebilirsiniz. Kişi başı fiyatı, 1125 lira. Cafe Swiss'in sunduğu yılbaşına özel açık büfede ise birbirinden özel lezzetleri bulmanız mümkün; kişi başı 945 lira. Cafe Swiss'in devamı olarak aynı menünün sunulacağı Lobby Lounge'da kişi başı fiyatlar 745-945 lira olarak değişiyor.

Tel: (0212) 326 11 00

tepehome.com.tr

TepeHome®
Mutluluk Evinizde Başlar

HER ZEVKE GÖRE

Divan Grubu, İstanbul'daki otelleri için hazırladığı yılbaşı programlarıyla her zevke uygun programlar sunuyor. Divan İstanbul içerisinde yer alan Divan Lokanta, konuklarını benzersiz lezzetlerden oluşan yılbaşı gala yemeğiyle karşılıyor. Güzel tatlara, DJ performansı da eşlik ediyor. Yılbaşı eğlencesinin kişi başı fiyatı 690 lira. Eğer konaklamak da isterseniz oda, kahvaltı, konaklama ve Divan Lokanta'da gerçekleşecek gala yemeğinin de dahil olduğu paketin tek kişilik fiyatı 260 euro, çift kişilik konaklama fiyatı ise 385 euro. Divan Suites Istanbul G-Plus'ta ise yeni yıl gala yemeği kişi başı 239 liradan sunuluyor. En güzel şehir otellerinden Divan Istanbul City'de yılbaşı gala yemeğinin de dahil olduğu konaklama paketinin çift kişilik fiyatı 769 lira, konaklamasız yeni yıl gala yemeğinin fiyatı ise 459 lira.

Tel: (0212) 315 55 00

İKİ FARKLI ALTERNATİF

Taksim'de yer alan Grand Hyatt Istanbul, bünyesinde yer alan 34 Restaurant ve Dining Room'daki iki farklı kutlama seçeneği ile yeni yıla keyifli ve lezzetli bir başlangıç imkanı sunuyor. 34 Restoran'da, DJ performansı ile başlayacak gecede, yılbaşı yemeği süresince Vural Kaya ve orkestrası eşlik edecek. Gecenin ilerleyen saatlerinde ise 'oryantal show' ile eğlenceli dakikalar sizi bekliyor. Kişi başı fiyatı limitsiz yerli içecek dahil 719 lira. Dining Room'da ise yılbaşı, beş aşamadan oluşan set menü ve gece yarısı büfesi ile karşılanıyor. Gas Brothers Orkestrası'nın eğlenceli ve hareketli şarkılarıyla eğlenip DJ performans ile devam edecek yeni yıl kutlaması, limitsiz yerli içecek dahil 749 lira.

Tel: (0212) 368 12 34

UNUTULMAZ BİR GECE

Renaissance Polat Istanbul Hotel, farklı eğlence alternatifleri ile unutulmaz bir yılbaşı gecesi vadediyor. Daphne Restaurant&Grill, Marmara Balık Lokantası ve Bar Noblesse'de canlı performanslar eşliğinde eğlenceli yılbaşı programları, şölene dönüştürülmüş yeni yıl büfeleri ve 2019 sürprizleri sizi bekliyor... Fiyatlar 400 liradan başlıyor. Yeni yılın ilk gününü Renaissance Polat Istanbul Hotel'de geçirmek isterseniz, özel yılbaşı konaklama paketinden yararlanabilir, 2019'un ilk sabahına zengin ve leziz yeni yıl brunch'ı ile merhaba diyebilirsiniz. Konaklamalı fiyatlar ise 125 euro'dan başlıyor.

Tel: (0212) 414 18 00

YİNE YAZ GELECEK PLAJLAR COŞACAK

Yaza hazır olmanız için
Gree Klimalar'da
içinizi serinleten fırsatlar var.
İster buyurun bayilerimize gelin,
isterseniz **tlcklima.com**'a girin.

Fırsatları kaçırmayın!

TLC
tlcklima.com

GREE
gree.com.tr

ŞEHRİN MERKEZİNDE EĞLENCE

Nişantaşı'nın kalbinde yer alan, muhteşem atmosferinin yanı sıra damaklara da hitap eden St. Regis Brasserie, nefis bir kutlama yapmak isteyenler için 335 liradan başlayan özel menü seçenekleri sunuyor. Canlı müzik performansı eşliğinde keyifli anlar sunan St. Regis Brasserie'de, saat 23.00'te başlayacak DJ müzik programı ile yeni yıl coşkusunu doyasıya yaşayabilirsiniz. 2019'un ilk anlarını Nişantaşı'nda coşkuyla karşılamak ve gece saat 2.30'a kadar dostlarla heyecan dolu anlar yaşamak için yerinizi ayırtın.

Tel: (0212) 368 08 36

YILBAŞI RUHU TAM GAZ

Yeni yılı en güzel şekilde karşılayabileceğiniz adreslerden biri de Hilton Istanbul Bomonti. Lezzet tutkunlarının favori restoranı The Globe, deneyimli şeflerinin ellerinden çıkan birbirinden lezzetli yemeklerle yılbaşı sofranızı ziyafete çevirecek. Tüm gece boyunca canlı müzik performansı ile kulakların pasını da silecek olan The Globe'un yılbaşı eğlencesi limitsiz yerli alkollü içki dahil 650 lira. 2019'u bulutların üzerinde karşılamak isteyenler için Cloud 34 eğlenceli bir yılbaşı partisi düzenliyor. Minimum 2, maksimum 6 kişilik bistro ya da loca kiralayabileceğiniz bu partide fiyatlar kişi sayısına göre 250-3500 lira arasında değişiyor.

TAZE BİR BAŞLANGIÇ

Wish More Hotel Fitness&Spa, 2019'a tazelenmiş, ruhen ve bedenen dinlenmiş olarak girmek isteyenler için özel bir yeni yıl masajı sunuyor. Lüks ve estetiğin bir araya geldiği Wish More Hotel Spa'nın, alanında uzman masaj terapistleri tarafından uygulanan New Year Wish masajıyla, yılın tüm yorgunluğunu atabilir, yeni yıla rahatlamış ve arınmış şekilde girebilirsiniz. 50 dakika süren yılbaşı masajının ücreti 225 lira.

Tel: (0212) 443 10 00

VORWERK

thermomix

YENİ YILDA THERMOMİX®'LE TANIŞIN, LEZZET DOLU SOFRALAR HAZIRLAMANIN KOLAYLIĞINI YAŞAYIN!

Vorwerk Thermomix®, kullanıcı dostu menüsü sayesinde tek dokunuşla tartar, öğütür, karıştırır, çırpar, yoğurur, parçalar, doğrar, yemeklerinizi dilerseniz buharda dilerseniz karıştırarak pişirir; sadece **30 dakikada 3 çeşit yemeği hazır hale getirir.** Üstelik en zor olanları bile...

ÜCRETSİZ TANITIM TALEP EDİN

VORWERK Satış Noktası
kanyon'da
İNTEMA
YAŞAM
Mağazasında

WWW.THERMOMIX.VORWERK.COM.TR

ONLINE ALIŞVERİŞ

thermomixtr

YILBAŞI HEYECANI BAŞLADI

Tepe Home, yeni yıl alışverişlerinin odak noktası olmaya devam ediyor. Her stile uygun ahşap detaylar, metal ışıltılar, renklerin büyüleyici dansı, şıklıkla kıyasıya bir rekabet eşsiz ve karşı koyulmaz bir atmosferi beraberinde getiriyor. Tepe Home aksesuar koleksiyonlarına yıl sonuna kadar geçerli sürpriz fırsatlarla ulaşabilirsiniz.

HER AN YANINIZDA

Lacie DJI Co-Pilot taşınabilir disk sayesinde yanınızda bilgisayar ya da birden çok SD kart taşımanıza gerek kalmadan fotoğraf ve videolarınızı ister USB kablosu ile direkt bağlayarak, ister SD Micro SD kartınızı diskinize takarak yedekleyebilirsiniz. Dahili bataryası sayesinde yaklaşık üç saat çalışabiliyor ve bağladığınız cihazları şarj edebiliyor. Ayrıca tüm android ve IOS cihazlar ile uyumlu.

KOMBİNİNİZİ TAMAMLAYACAK

Flo; deri, rugan ve süet dokulardaki stiletto, çizme, bot ve chelsea modelleriyle yılbaşı kombininizi tamamlıyor. Trok, inci, kürk ve metal toka gibi detayların öne çıktığı modeller her tarza uyum sağlıyor. Püskül ve zincir detaylı deri çantalar ise hediye alternatifi arayanlar için de ideal bir seçenek.

UĞRAK NOKTAMIZ

Etiler Marmaris şubeleri yeni yılda da uğrak noktalarınızdan biri olmayı hedefliyor. Etiler Marmaris'in Ataşehir'deki Watergarden şubesi, tasarımı ve zengin menüsü ile dikkat çekiyor. Mekan, 2017 yılında İtalya'da düzenlenen ve 80 ülkenin katıldığı A'Design Award and Competition yarışmasında bronz ödül kazandı.

YAĞLI CİLTLERE ÖZEL

Kış aylarında yağlı ciltler de özel bir bakım gerektirir. Soğuk havalarda bozulan yağ dengesini dikkatlice seçilmiş içeriklerle koruyan Cetaphil Dermacontrol Serisi Yüz Nemlendirme Losyonu, cilt bariyerini yeniden oluşturuyor. İçeriğindeki SPF 30 koruma faktörüyle akne tedavisi sırasında tahriş olmuş cilde ihtiyacı olan nemi verirken, güneşe karşı gerekli olan korumayı da sağlıyor.

SAĞLIKLI YEMEKLERİN SIRRI

Yüzlerce yemek tarifine tek tuşla ulaşmanızı sağlayan Thermomix, sağlıklı ve lezzetli yemekler pişiriyor, hızlı ve kolay kullanımı sayesinde size zaman kazandırıyor. 12 mutfak aletinin yaptığı işi yapabilen çok fonksiyonlu dijital mutfak aleti Thermomix, gıdaları besin değerlerini kaybetmeden, doğruyor, karıştırıyor, yoğuruyor ve pişiriyor.

ADIMLARINIZ KONUŞSUN

Elle Shoes, detayların ön planda olduğu ışıltılı koleksiyonu ile yeni yılda adeta yıldız etkisi yaratıyor. Yeni yıla şehirden uzakta, doğayla baş başa gireceksiniz, sıcacık kürklü botlar her an yanınızda olmak için hazır. Pırıltı detaylı stiletto'lar ise şık bir yemekte göz kamaştıracak.

YÜZLERCE SEÇENEK VAR

Kiğılı, birbirinden özel parçalarla erkekler için en ideal yılbaşı hediyelerini bir arada sunuyor. Yıkanabilir takım elbise seçeneklerinden kol düğmelerine, parfümden hediye setlerine fark yaratan hediye alternatifleri yeni yıl alışverişini kolaylaştırıyor.

DALGIÇLAR İÇİN İDEAL

Oris'in şık ve yüksek performanslı dalış saati Aquis'in yeni jenerasyonu karşınızda. Oris Aquis Date, günlük hayatta şık bir aksesuar olmasının yanı sıra aynı zamanda dalış yapanlara hem suyun derinliklerinde hem de karada güven vermesi için tasarlandı.

SOFRANIZDAKİ İHTİŞAM

Paşabahçe, yepyeni koleksiyonu Fairytale ile sofralara ışıltı saçıyor. Şişecam Araştırma ve Teknoloji Merkezi tarafından geliştirilen özel pigmentli boya sayesinde cam yüzeyinde renk geçişleri ve hareket yaratan koleksiyon, sofralara yeni bir parıltı getiriyor.

HAYATINIZA YENİLİK KATIN

Tchibo, 5 Aralık tarihinden itibaren takipçilerini yeni yıl hediye seçenekleri ile buluşturuyor. Yılbaşı coşkusunu evlere taşıyan koleksiyonlarda yılbaşı ışıltısını yansıtan LED ürünler, soğuk günlerde içinizi ısıtacak dekoratif parçalar, pelüş ve organik pamuk pijama takımları, mutfak yardımcıları, güzellik ve sağlık ürünleri var.

YENİ ÇEKİM MERKEZİ

Pasifik Fitness 5. Levent projesinde gym&cardio, free weight, cross fit, aerobik studio alanları, kapalı havuz, güneşlenme terası, buhar, sauna otopark ve kişiye özel programlarla hizmet veriyor. Ayrıca yüzme, pilates ve fitness branşlarında özel derslerden faydalanabilirsiniz.

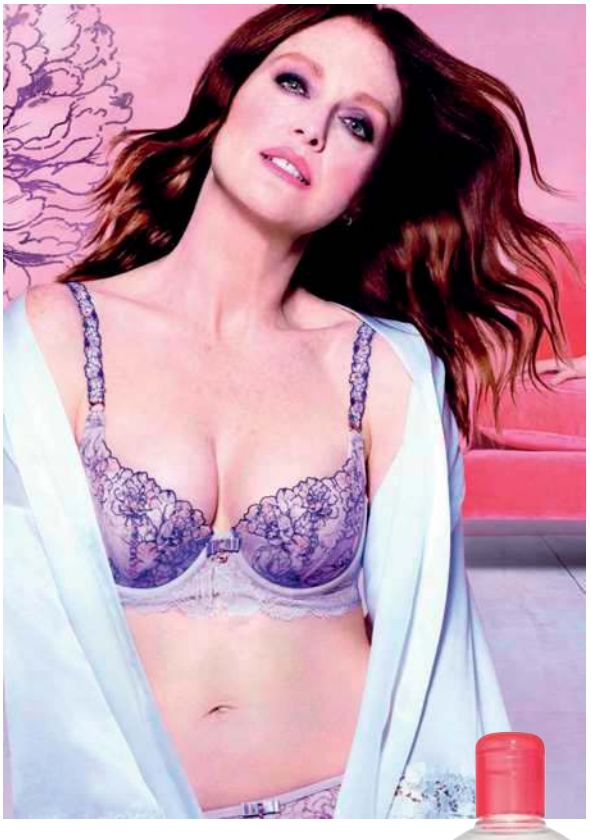

İÇ GÜZELLİĞİ

Triumph Florale iç giyim koleksiyonu, hem rutin hem de özel günleriniz için konfor ve şıklığı bir araya getiriyor. Bel kıvrımlarınızı ortaya çıkaran tasarımları ve baştan çıkarıcı desenleriyle Triumph Florale koleksiyonuna Mendo's mağazalarından ulaşabilirsiniz.

IŞIĞINI YANSIT

Ariş Pırlanta, yeni yılda parıldamak, ışığıyla kendini göstermek isteyenler için birbirinden şık tasarımlar sunuyor. Usta ellerde sanatla işlenen, kusursuz bir işçilikle hazırlanan ve pırlantanın sonsuz ışığını yansıtan yüzükler, kolyeler ve küpeler göz kamaştırıyor.

KUSURSUZ SES KALİTESİ

Kablosuz sporcu kulaklığı markası Jaybird'ün koşucuları tamamen özgürleştirecek yeni inovasyonu Jaybird Run, raflardaki yerini aldı. Dünyanın önde gelen koşucu ve sporcularının geribildirimleriyle tasarlanan Jaybird Run, koşucuların ihtiyaçlarına özel geliştirilmiş, tere dayanıklı, su geçirmez ve kulak yapısına özel kişiselleştirilebilir tasarımıyla birlikte kusursuz bir ses kalitesi sunuyor.

EN İYİ DOST

D&R, yeni yıl hediyesi arayanlara harika alternatifler sunuyor. Farklı dünyalara yolculuk yapmanızı sağlayan kitaplar, dekoratif ürünler ve sevdiklerinizin retro tutkusunu tatmin edecek pikap ve plaklar binlerce seçenek arasında sizi bekliyor.

TEMİZ VE RAHAT BİR CİLT

Yeni yıla girerken sevdikleriniz için Bioderma'dan alacağınız bir hediye ile onları şımartmaya ve mutlu etmeye ne dersiniz? Sensibio H2O Misel Su eşsiz temizleme ve makyaj çıkarma gücü ile suya dayanıklı makyaj dahil tüm makyajı, kiri ve yağı cilde zarar vermeden temizliyor ve cildi derinlemesine arındırıyor.

İYİLİK İÇİN BULUŞTULAR

Capitol'ün 25'inci yıl kutlamaları, birbirinden farklı renk ve güzellikteki etkinliklerle aralık ayı boyunca Capitol Renkler Sahnesi'nde devam edecek. Capitol Renkler Sahnesi'nde 22 Aralık'ta Twitburç Zeynep Turan'ı ağırlarken, yeni yıl kutlaması Nükhet Duru ve Ayşe Arman ile 27 Aralık'ta renkler sahnesinde olacak

2019

Etiler Marmaris®

Ataşehir Water Garden AVM'de bulunan, İtalya'da A Design Award and Competition yarışmasında bronz ödül kazanan Etiler Marmaris concept şubesi, şık tasarımı ve zengin menüsü ile 24 saat paket servisi ve oturumlu hizmet veriyor.

2019'da da rahatlığı, samimiyeti ve şıklığı ile içinizi ısıtacak mekanımıza siz değerli misafirlerimizi bekliyoruz

Barbaros Mah. Kızıl Begonya Sok. Ziylan Watergarden İstanbul B Blok 1.Giriş No: 10 / 1-73 Ataşehir/İSTANBUL
Tel : 0216 504 71 71

SEVDİĞİM NE VARSA
EMAAR AVM'DE

ALIŞVERİŞ • YEMEK • EĞLENCE • AKVARYUM

ÇAMLICA

BOSS HUGO BOSS · Cartier · Galeries Lafayette · HARRY WINSTON · HERMÈS PARIS

HUQQA · PATEK PHILIPPE GENEVE · TOURBILLON BOUTIQUE · VAKKO · VAKKO BISTROT

EMAAR SQUARE MALL